



FUNDO AMAZONIA

Plano de Trabalho

Valorizando Cadeias Socioprodutivas Amazônicas

Instituto Centro de Vida - ICV

Atualizado em 23/11/2017

Condições	
Valor total do projeto	R\$ 16.405.000,00
Valor do apoio - BNDES	R\$ 16.405.000,00
Valor desembolsado	-
Data de contratação	-
Prazo de Utilização ¹	30 meses

Abrangência territorial

Municípios das regiões norte e noroeste do estado do Mato Grosso

Beneficiários

Agricultores familiares e assentados da reforma agrária

Objetivo do Projeto

Apoiar o fortalecimento de arranjos produtivos sustentáveis na Amazônia.

¹ Prazo de Utilização é o período no qual a Beneficiária pode solicitar a liberação de recursos.

Quadro de Usos e Fontes

Componente	Rubrica	Valor
1 - Organização	Recursos Humanos Próprios	1.003.996,27
	Consultorias e prestação de serviços especializados	49.000,00
	Insumos	120.837,60
	Logística	933.674,10
	Máquinas, equipamentos e outros bens	14.635,80
	Serviços de Apoio	21.900,00
2 - Produção	Recursos Humanos Próprios	899.244,27
	Consultorias e prestação de serviços especializados	401.860,00
	Insumos	359.870,00
	Logística	2.031.558,60
	Máquinas, equipamentos e outros bens	238.631,90
	Obras Civas e Instalações	6.000,00
	Serviços de Apoio	38.500,00
3 - Beneficiamento	Recursos Humanos Próprios	632.175,94
	Consultorias e prestação de serviços especializados	106.480,00
	Insumos	1.283.720,00
	Logística	250.013,10
	Máquinas, equipamentos e outros bens	566.487,00
	Obras Civas e Instalações	1.271.200,00
4 - Comercialização	Recursos Humanos Próprios	1.189.513,35
	Consultorias e prestação de serviços especializados	122.000,00
	Insumos	95.920,00
	Logística	499.148,70
	Máquinas, equipamentos e outros bens	303.000,00
	Obras Civas e Instalações	480.000,00
	Serviços de Apoio	60.600,00
5 - Comunicação	Recursos Humanos Próprios	-
	Consultorias e prestação de serviços especializados	331.000,00
	Insumos	3.500,00
	Logística	46.322,00
	Máquinas, equipamentos e outros bens	72.621,70
	Serviços de Apoio	746.010,00
6 - Gestão	Recursos Humanos Próprios	1.552.452,59
	Consultorias e prestação de serviços especializados	-
	Logística	166.560,00
	Máquinas, equipamentos e outros bens	8.727,00
	Despesas Administrativas	487.386,00
	Serviços de Apoio	10.000,00
Total		16.404.545,92

Informações complementares

Componente 1 - Organização e Associativismo – R\$ 2.144 mil

Serão realizadas oficinas de mobilização e apresentação do projeto para cada organização participante, que serão seguidas de oficinas específicas com jovens e mulheres a fim de fomentar o protagonismo desses atores na comunidade. O passo seguinte será a realização de diagnósticos rurais participativos, com levantamento de informações fundiárias e socioambientais (como tipo e quantidade de produção de cada propriedade, seu passivo ambiental, entre outros).

A próxima etapa será a construção, em conjunto com as comunidades, dos seus planejamentos estratégicos, nos quais constarão ações prioritárias e acordos internos em busca de melhoria da qualidade de vida, por meio do manejo sustentável dos recursos naturais, agregação de valor, geração de renda, ampliação do diálogo com instituições governamentais e não governamentais, entre outras questões importantes atinentes a tais comunidades.

Finalmente, será realizado um seminário em nível municipal com o objetivo de socializar os diagnósticos e planejamentos estratégicos entre as organizações, gestores públicos e os diversos atores locais.

Paralelamente a esse processo, estão previstas capacitações das lideranças e representantes em: (i) associativismo e cooperativismo, (ii) gestão administrativa e contábil das organizações, e (iii) elaboração e gestão de pequenos projetos e mobilização de recursos.

Algumas cadeias ainda terão atividades específicas com o objetivo de fortalecer suas competências em Organização e Associativismo:

Leite: Serão realizados quatro intercâmbios a casos de sucesso de organização comunitária com uso de boas práticas de manejo do gado leiteiro com objetivo de mobilizar e sensibilizar os produtores e fomentar a troca de experiências e conhecimentos. São previstas duas viagens a nível regional (Terra Nova e Carlinda), uma estadual (Sinop) e uma nacional (Viçosa-MG).

Castanha-do-Brasil e Babaçu: Com o objetivo de promover o extrativismo sustentável da castanha e do babaçu serão realizadas capacitações técnicas e oficinas comunitárias com o intuito de ampliar o diálogo entre coletores, proprietários de terras e formuladores de políticas públicas.

Concluindo esse componente, serão realizados Seminários Regionais para difundir conhecimentos sobre as várias etapas das cadeias produtivas objeto desse projeto junto às organizações produtores e outros atores públicos e privados

Componente 2 - Produção agroecológica - R\$ 3.976 mil

Todas as organizações beneficiárias serão assessoradas por equipe técnica responsável, própria do ICV, quanto por terceiros contratados via prestação de serviços.

Será estruturada uma rede sociotécnica com o objetivo de gerar e difundir conhecimentos e práticas agroecológicas. Essa rede envolverá agricultores, facilitadores, lideranças comunitárias, técnicos locais e pesquisadores.

Adicionalmente, serão realizadas atividades específicas para cada cadeia, como será detalhado a seguir.

Hortifrutigranjeiros: Serão implantadas unidades de produção agroecológicas (hortas e galinheiros) em 34 unidades familiares. Além disso, serão implantados um viveiro e um

minhocário em cada organização dessa cadeia.

Além da assessoria técnica e extensão rural para a implementação da produção agroecológica, serão fornecidas capacitações técnicas em: Planejamento de Quintal Produtivo, Horticultura, Fruticultura, Avicultura - Planejamento e infraestrutura, Avicultura - implantação de pastagens e fabricação de ração, Avicultura - manejo reprodutivo e sanitário, Sistemas Agroflorestais, Minhocultura, Adubação e Manipulação de plantas medicinais e remédios caseiros.

Outra ação importante é a realização de oficinas comunitárias para construir dinâmicas de intercâmbios entre os produtores e visitas às unidades demonstrativas implantadas.

Leite: Estão previstas a instalação de 50 unidades de produção leiteira de quatro hectares cada e a adequação ambiental com o restauro de 100 hectares. Serão realizadas oficinas comunitárias para o planejamento das unidades de produção agroecológica de leite e capacitações técnicas nos seguintes temas: Sais e Rações Alternativas, Biofertilizantes, Gestão Reprodutiva e Inseminação Artificial, Ordenha e Qualidade do Leite, Gestão Administrativa e Monitoramento, e Homeopatia e Sanidade.

Café e Cacau: Assessorar organizações de produtores que estejam abertas a desenvolver uma produção baseada em critérios de sustentabilidade e de qualidade, com base na diversificação com implantação de sistemas agroflorestais (SAFs), o uso de adubos verdes e o Manejo Integrado de Pragas (MIP). Para tal, serão realizadas oficinas técnicas para análise dos cacauais e cafezais existentes e suas práticas de manejo, além de capacitações técnicas em Planejamento de SAFs, Plantio agroflorestal de cafezais e cacauais e Manejo orgânico de cafezais e cacauais.

Ainda está prevista a realização de Intercâmbio Regional à estação da Comissão Executiva do Plano da Lavoura Cacaueira (CEPLAC) em Alta Floresta, para que os produtores possam observar boas práticas no cultivo cacaueiro.

Castanha-do-Brasil e Babaçu: Serão realizadas capacitações técnicas em planejamento, boas práticas de coleta e manejo de castanhais e babaçuais.

Componente 3 - Beneficiamento - R\$ 4.110 mil

Hortifrutigranjeiros: Serão implantadas, readequadas e equipadas pequenas agroindústrias, como cozinhas multifuncionais comunitárias. Além disso, serão realizadas capacitações técnicas em boas práticas de manipulação e aproveitamento integral dos alimentos o que gera oportunidades de receitas adicionais.

Leite: Serão instaladas e equipadas duas unidades de beneficiamento de leite (queijarias comunitárias) e serão oferecidas capacitações técnicas em beneficiamento do leite e derivados.

Ainda está prevista a melhoria no processo de armazenamento e automação da fábrica de rações de uma cooperativa de leite. A nutrição dos animais configura um importante elemento no aumento de produtividade dessa cadeia, além de ser uma oportunidade de vincular que os grãos para a confecção da ração seja de origem controlada e sem desmatamento.

O ICV realizará o monitoramento das áreas produtoras apoiadas garantindo que esses grãos sejam de origem controlada, proveniente de áreas sem desmatamento posterior a 22.07.2008.

Café e Cacau: Serão realizadas capacitações técnicas em colheita e pós-colheita, com

o objetivo de conferir maior padronização e melhor qualidade dos produtos. Ainda serão realizadas oficinas comunitárias para construir dinâmicas de visitas em unidades demonstrativas e também intercâmbios estaduais em experiências de produção familiar com mecanismos de valorização do produto (Certificação, Identificação Geográfica e Premiações).

Castanha-do-Brasil: Serão fornecidas capacitações técnicas em fabricação de produtos de maior valor agregado, como biscoitos e amêndoas descascadas. Ainda serão realizadas oficinas comunitárias para a elaboração de projetos para a implantação de unidades de beneficiamento comunitárias e assessoria para elaboração de planta baixa e licenciamento. Também serão realizados intercâmbios regionais e estaduais para que sejam observados exemplos de sucesso em beneficiamento e comercialização da castanha.

Babaçu: Assim como na cadeia anterior, serão realizadas oficinas comunitárias para a elaboração de projetos para a implantação de unidades de beneficiamento comunitárias e assessoria para elaboração de planta baixa e licenciamento. Também serão realizados intercâmbios regionais, estaduais e nacional para conhecer e aprender com outras iniciativas similares. O projeto ainda irá fornecer capacitações técnicas em aproveitamento integral do coco Babaçu e seu papel para a segurança alimentar e nutricional e em manuseio de equipamentos, elaboração de normas e acordos sobre a utilização de espaços coletivos, construção de procedimentos operacionais e planejamento e adequação às normas de vigilância sanitária.

Componente 4 - Comercialização - R\$ 2.750 mil

O projeto irá assessorar os pequenos produtores e organizações comunitárias para que eles consigam acessar tanto os mercados governamentais, como o Programa de Aquisição de Alimentos (PAA) e o Programa Nacional de Alimentação Escolar (PNAE), quanto mercados privados mais robustos, como companhias de laticínios e rede de varejistas locais/regionais.

Além da assessoria contínua presente em todos componentes, serão realizadas capacitações técnicas em certificação de produção familiar e agroecológica, em comercialização (funcionamento da cadeia socioprodutiva e formação de preço e marketing) e em acesso a mercados institucionais (PAA e PNAE). Ainda serão realizadas oficinas comunitárias para elaboração de planos de negócios de cada organização.

Serão realizadas oficinas nas cidades, envolvendo as Secretarias de Educação, nutricionistas, merendeiras, professores e alunos.

Serão realizados workshops e seminários para divulgar os produtos e assessorar a articulação dos pequenos agricultores com cooperativas, agroindústrias e outros possíveis atores do mercado consumidor, estimulando a formação de Arranjos Produtivos Locais. Será fomentada a criação de feiras de produtos da agricultura familiar e redes de comercialização solidária como formas de aproximação dos produtores aos consumidores finais. Ainda nesse contexto, deverá ser discutido com os principais atores do setor público e privado (secretarias municipais e estaduais de agricultura familiar, vigilância sanitária, Empaer, Embrapa, organizações de produtores, agroindústrias e universidades) os potenciais arranjos produtivos e comerciais, além de sua governança e monitoramento.

Por fim, ainda haverá oficina comunitária para assessorar as organizações a elaborar a identidade visual de seus produtos e a divulgá-los.

Assim como nos demais componentes, o pessoal do ICV irá assessorar esse processo e ainda conduzirá ações específicas por cadeia:

Hortifrutigranjeiros: Serão realizados intercâmbios regional, estadual e nacional a fim de promover a troca de experiências em produção e comercialização em feiras agroecológicas e de economia solidária.

Castanha: Para uma das associações abrangidas pelo projeto, será adquirido um veículo para transporte de carga e construído um armazém para estocagem da castanha. Ainda, serão realizadas capacitações técnicas nos processos de melhoria de qualidade, comercialização coletiva e acesso a mercados.

Componente 5 - Comunicação e Divulgação dos Resultados - R\$ 1.199 mil

Este componente tem a missão de divulgar as ações e resultados do projeto como um todo, com o objetivo tanto de disseminar as informações e conhecimentos gerados a partir do projeto, quanto de estimular sua replicação para outras regiões e cadeias produtivas.

Nesse sentido, todas as cadeias produtivas contempladas nesse projeto contarão com consultorias especializadas em comunicação que trabalhará para atingir de forma eficaz o maior número possível de produtores interessados em implantar técnicas agroecológicas em suas propriedades.

No que diz respeito à divulgação do projeto para o público em geral, serão realizadas diversas atividades e eventos, que didaticamente podem ser divididos em eixos como: (i) construção da identidade visual do projeto e materiais de comunicação da rede sociotécnica; (ii) sistematização e divulgação dos resultados das atividades de fortalecimento das organizações; (iii) sistematização e divulgação dos resultados dos programas de formação e de pesquisa-extensão da rede sociotécnica prevista no Componente 2; (iv) realização de campanha de promoção da alimentação saudável, local e da agricultura familiar; (v) distribuição de materiais de comunicação e publicidade do projeto; e (vi) prestação de assessoria de comunicação para produção de notícias a serem veiculadas em todos canais de comunicação do ICV e serem distribuídas para a imprensa.

Componente 6 - Gestão do projeto - R\$ 2.225 mil

Este componente visa manter a instituição em operação, para dar suporte administrativo e operacional ao projeto. Estão contempladas despesas diretas como salários da equipe técnica responsável pelo projeto, assim como as despesas indiretas de manutenção do escritório do ICV, tais como aluguel, energia elétrica, telefonia, internet, equipamentos de informática e equipe administrativo-financeira, de comunicação e de informática da instituição, que será parcialmente alocada ao projeto.

Contrapartida do Postulante

O projeto apresenta contrapartidas não financeiras na forma de infraestrutura e pessoal.

Quadro de Usos e Fontes detalhado

Componente	Atividade	Rubrica	Item	Valor	
1 - Organização	1.1 Assessorar as associações da AF no seu planejamento estratégico	Logística	Aluguel Veículo	180.000,00	
			Combustível	21.060,00	
			Manutenção	15.000,00	
		Máquinas, equipamentos e outros bens	Estabilizador 4 tomadas bivolt	149,90	
			impressora multifuncional HP	1.200,00	
			Kit atoleiro (enxada e cabo de aço 10m)	300,00	
			Mochilas para notebook	327,00	
			Notebook ASUS	8.400,00	
		1.1.1. 2 Oficinas Comunitárias (OC) de mobilização para apresentação do projeto a cada organização e 2 oficinas específicas para jovens e mulheres de cada org.	Insumos	Barbante (rolo 680 mts)	60,00
				Canetões permanente (caixa)	273,60
	Canetões quadro branco unitário			116,00	
	Fita branca (estreita)			30,00	
	Grampeador			84,00	
	Grampeador de parede			160,00	
	Grampo para grampeador			70,00	
	Grampos de parede (caixa)			56,00	
	Kit facilitação			8.000,00	
	Material de Oficina			6.400,00	
	Papel flipchart (rolo) alta floresta			234,00	
	Tesoura			54,00	
	Logística			Alimentação	48.000,00
				Combustível	7.488,00
				Combustível	1.716,00
				Diárias Equipe	10.240,00
				Hospedagem	16.800,00
				Passagens aéreas	1.200,00
				Passagens nacionais	9.000,00
	1.1.2. Diagnósticos Rurais Participativos	Insumos	Material de Oficina	5.100,00	
			Alimentação	20.400,00	
		Logística	Combustível	5.967,00	
Diárias Equipe			8.160,00		
1.1.2a Produção de mapas temáticos para as Organizações (com bases fundiárias e ambientais, hidrográfica,	Serviços de Apoio	Mapas (Banner)	5.100,00		

cartografia social das organizações de produtores, cadeias produtivas)			
1.1.2b Diagnóstico das APP e pastagens degradadas (teledeteção e campo em 3 municípios, envolvendo estagiários)	Logística	Diárias de Campo	3.600,00
1.1.3. Construção de planos estratégicos	Insumos	Material de Oficina	15.300,00
	Logística	Alimentação	61.200,00
		Combustível	17.901,00
		Diárias Equipe	24.480,00
1.1.4. Socializar diagnósticos e planos por meio de um seminário à nível de cada município (area rural ou urbana)	Consultorias e prestação de serviços especializados	Facilitador	14.000,00
	Insumos	Material de Oficina	5.000,00
	Logística	Alimentação	20.000,00
		Combustível	5.304,00
		Combustível Onibus	6.240,00
		Diárias Equipe	1.600,00
		Diárias Motorista	1.200,00
		Hospedagem	12.500,00
		Passagem Aérea (ida e volta)	6.000,00
	Passagem Terrestre	1.080,00	
Serviços de Apoio	Aluguel Espaço	800,00	
	Comunicação	4.000,00	
2.1 Capacitações em associativismo e cooperativismo	Insumos	Apostila	15.000,00
		Material de Oficina	10.000,00
	Logística	Alimentação	20.000,00
		Combustível	8.112,00
		Diárias Equipe	6.400,00
	Máquinas, equipamentos e outros bens	Estabilizador 4 tomadas bivolt	149,90
		impressora multifuncional HP	1.200,00
		Mochilas para notebook	109,00
Notebook ASUS		2.800,00	
2.2 Capacitações de gestão admin. e contábil de organizações	Insumos	Apostila	15.000,00
		Material de Oficina	10.000,00
	Logística	Alimentação	20.000,00
		Combustível	8.112,00
		Diárias Equipe	6.400,00
2.3.1 Capacitações em elaboração e gestão de Pequenos Projetos e	Insumos	Apostila	7.500,00

Mobilização de Recursos		Material de Oficina	5.000,00
	Logística	Alimentação	10.000,00
		Combustível	4.056,00
		Diárias Equipe	3.200,00
4.11 Realizar 1 nacional, 1 intercâmbio "estadual", e 2 intercâmbios regionais	Insumos	Material Intercâmbio	1.200,00
	Logística	Alimentação	33.100,00
		Aluguel caminhonete	7.500,00
		Aluguel Onibus	45.000,00
		Aluguel ônibus	45.000,00
		Combustível	2.772,90
		Hospedagem	13.500,00
		Passagens Aéreas	48.000,00
6.1.3 Promover acordos coletivos sobre extrativismo sustentável da castanha	Insumos	Apostila	375,00
		Material de Oficina	850,00
	Logística	Alimentação	2.900,00
		Combustível	904,80
		Diárias Equipe	1.120,00
7.1.2 Elaborar mapeamentos participativos das áreas de coletas de Babaçu	Insumos	Apostila	1.125,00
		Material de Oficina	1.350,00
	Logística	Alimentação	3.900,00
		Combustível	1.310,40
		Diárias Equipe	1.440,00
8.1.6 Socializar os estudos com as organizações de produtores e outros atores locais para consolidar seu planejamento visando o fortalecimento das cadeias e sua sustentabilidade	Consultorias e prestação de serviços especializados	Facilitador	35.000,00
	Insumos	Material de Oficina	12.500,00
		Logística	Alimentação
	Combustível		13.260,00
	Combustível Onibus		15.600,00
	Diárias Equipe		4.000,00
	Diárias Motorista		3.000,00
	Hospedagem		31.250,00
	Passagem Aérea (ida e volta)		15.000,00
	Passagem Terrestre		2.700,00
	Serviços de Apoio	Aluguel Espaço	2.000,00
		Comunicação	10.000,00

	Salários	Recursos Humanos Próprios	Salários	1.003.996,27	
2 - Produção	11.1.1 Desenhar e implementar o programa de formação de facilitadores voltado para jovens, lideranças comunitárias, técnicos e professores	Insumos	Apostila	2.250,00	
			Material Curso	1.500,00	
		Logística	Alimentação	18.000,00	
			Combustível	1.950,00	
			Combustível Onibus	3.900,00	
			Diária Motorista	1.500,00	
			Diárias Equipe	4.800,00	
			Diárias Facilitadores	288.000,00	
			Hospedagem	24.000,00	
		Serviços de Apoio	Apostila	4.500,00	
			IMPRESSÃO	2.000,00	
		11.1.2 Desenhar e implementar o programa de formação de lideranças socioambientais	Consultorias e prestação de serviços especializados	CONSULTORIA ELABORAÇÃO CONTEÚDO	10.000,00
				Facilitador	16.800,00
				PASSAGEM FACILITADOR	8.000,00
	Insumos		Apostila	2.250,00	
			Material Curso	1.500,00	
	Logística		Alimentação	19.800,00	
			Combustível	3.120,00	
			Combustível Onibus	3.900,00	
			Diária Motorista	1.500,00	
			Diárias Equipe	4.800,00	
			Hospedagem	24.000,00	
			Hospedagem	3.600,00	
			Passagens Aéreas	1.200,00	
	Passagens Aéreas Internacional	48.000,00			
	Serviços de Apoio	Apostila	4.500,00		
		IMPRESSÃO	2.000,00		
11.1.3 Realizar encontros dos participantes dos programas de formação (seminário regional)	Consultorias e prestação de serviços especializados	Facilitador	14.000,00		
	Insumos	Material de Oficina	5.000,00		
	Logística	Alimentação	20.000,00		
		Combustível	5.304,00		
		Combustível ônibus	6.240,00		
		Diárias Equipe			

			1.600,00
		Diárias Motorista	1.200,00
		Hospedagem	12.500,00
		Passagem Aérea (ida e volta)	6.000,00
		Passagem Terrestre	1.080,00
	Serviços de Apoio	Aluguel Espaço	800,00
		Comunicação	4.000,00
11.3.1.a Garantir a participação de estudantes de graduação e pós graduação para realização de pesquisa	Logística	PASSAGEM ESTUDANTES - GRADUAÇÃO/PÓS GRADUAÇÃO	11.700,00
11.3.1.b ESTÁGIO	Recursos Humanos Próprios	ESTÁGIO BOLSISTA - GRADUANDO - 10 MESES	39.500,00
		ESTÁGIO BOLSISTA - PÓS - 6 MESES	77.000,00
11.3.2 Realizar simpósios de integração, avaliação e divulgação das pesquisas - incorporar em eventos da rede	Logística	Coffee break	2.000,00
		Combustível	234,00
		Combustível Onibus	780,00
		Diárias convidados	900,00
		Diárias Equipe	480,00
		Diárias Motorista	600,00
		Passagens aéreas	8.000,00
		Passagens nacionais	3.000,00
	Serviços de Apoio	Comunicação	2.400,00
11.3.3 Participar de seminários e congressos para integração, avaliação e divulgação dos projetos de pesquisa e extensão (1/ano)	Logística	DIÁRIAS PARTICIPAÇÃO EM SEMINÁRIOS E CONGRESSOS PARA INTEGRAÇÃO, AVALIAÇÃO EDIVULGAÇÃO DOS PROJETOS DE PESQUISA E EXTENSÃO	4.800,00
		PASSAGEM PARTICIPAÇÃO EM SEMINÁRIOS E CONGRESSOS PARA INTEGRAÇÃO, AVALIAÇÃO EDIVULGAÇÃO DOS PROJETOS DE PESQUISA E EXTENSÃO	22.500,00
11.5.1 Construir o planejamento estratégico da rede junto aos parceiros e articuladores locais	Logística	Alimentação	10.800,00
		Combustível	7.238,40
		Diárias Equipe	300,00
		Hospedagem	21.600,00
		Passagens Aéreas	7.200,00
11.5.3 Criar e implementar mecanismos de sustentabilidade financeira e dos processos de assessoria técnica	Consultorias e prestação de serviços especializados	Consultoria - Criação do Fundo	40.000,00
11.6.1 Dias de campo (DC)	Logística	Alimentação	36.000,00
		Aluguel Veículo (Van)	7.500,00
		Combustível	5.265,00
		Combustível Van	8.775,00

		Diárias Equipe	3.000,00
		Hospedagem	2.400,00
		Passagem Terrestre	4.500,00
	Obras Civas e Instalações	TENDAS	6.000,00
	Serviços de Apoio	Comunicação	3.000,00
11.6.2 Encontros temáticos regionais (agricultura familiar; genero; juventude...)	Consultorias e prestação de serviços especializados	Facilitador	21.000,00
	Insumos	Material de Oficina	7.500,00
	Logística	Alimentação	30.000,00
		Combustível	7.956,00
		Combustível Onibus	9.360,00
		Diárias Equipe	2.400,00
		Diárias Motorista	1.800,00
		Hospedagem	18.750,00
		Passagem Aérea (ida e volta)	9.000,00
		Passagem Terrestre	1.620,00
	Serviços de Apoio	Passagens aéreas	9.000,00
		Aluguel Espaço	1.200,00
	Comunicação	6.000,00	
11.6.3 Encontros locais (tipo Saberes e Sabores)	Insumos	Material de Oficina	3.000,00
	Logística	Alimentação	7.500,00
		Combustível	351,00
		Combustível Onibus	1.170,00
		Diárias Equipe	2.400,00
		Diárias Motorista	900,00
	Serviços de Apoio	Aluguel Espaço	450,00
Comunicação		3.600,00	
11.6.4 Promover participação em espaços de diálogos sobre PP (2 pessoas/trim)	Logística	DIÁRIAS - PARTICIPAÇÃO EM ESPAÇOS DEDIÁLOGOS SOBRE PP	8.000,00
		PASSAGEM - PARTICIPAÇÃO EM ESPAÇOS DEDIÁLOGOS SOBRE PP	10.000,00
3.1 Implantar e diversificar hortas, roças e quintais	Logística	Aluguel Veículo	180.000,00
		Combustível	21.060,00
		Manutenção	15.000,00
	Máquinas, equipamentos e outros bens	Estabilizador 4 tomadas bivolt	149,90
		Kit atoleiro (enxada e cabo de aço 10m)	300,00
Mochilas para notebook		218,00	

		Notebook ASUS	5.600,00
	Consultorias e prestação de serviços especializados	Prestação de Serviços –Furação e instalação de poço semiartesiano com, bomba e caixa d’água – fornecimento de outorga	40.000,00
3.1.1 Realizar capacitações em práticas agroecológicas na horticultura, fruticultura, lavouras anuais e criação de pequenos animais, incluindo práticas de resgate e conservação de sementes crioulas	Insumos	Apostila	39.600,00
		Bebedouro pendular 5L	1.224,00
		Cal virgem	240,00
		Carro de mão	3.060,00
		Chocadeira	4.800,00
		Comedouros (5kg)	1.326,00
		Concentrado para ração de crescimento	1.020,00
		Ferramentas agrícolas	10.200,00
		Fita de enxertia	1.800,00
		Insumo para preparo de substrato	4.800,00
		Insumos	14.400,00
		Insumos para preparados	900,00
		Lança-chama	1.800,00
		Material construção minhocario	2.400,00
		Material de Oficina	29.400,00
		Minhocas	1.800,00
		Pintainhos	3.570,00
		Pó de rocha - toneladas- sem frete	16.200,00
		Sacos para muda	1.800,00
		Sementes e muda	5.400,00
		Sementes e mudas	17.700,00
		Sombrite	2.400,00
		Tela galinheiro	9.860,00
	Tela galinheiro Fio23 1,80m	38.080,00	
	Tela pinteiro	6.290,00	
	Telhas eternit	18.870,00	
	Tubetes e suporte	1.200,00	
Vacinas	600,00		
Logística	Alimentação	60.300,00	
	Combustível	26.512,20	
	Combustível Ônibus	1.170,00	
	Diárias Equipe	24.000,00	

		Diárias Motorista	900,00
	Máquinas, equipamentos e outros bens	Ferramenta	3.600,00
		Filme agrícola para estufa	16.320,00
		Kit bomba/ poço / caixa d'água /outorga	35.000,00
		Kit de ferramentas (facão, enxada, enxadão, carrinho-de-mão, rastelo de dente, peneira de aço)	2.224,00
		Kit de irrigação (1 rolo de mangueira, aspersores)	3.480,00
		Kit EPI	3.240,00
		Kit ferramentas	2.400,00
		Multicultivador	41.340,00
		Pulverizador costal	5.230,00
		Pulverizador costal	11.900,00
		Roçadeira costal	14.400,00
		Tambores 100L para conservação de sementes	2.280,00
		Tambores 200L	13.420,00
		Tambores de 200L para biofertilizantes	5.040,00
		Triturador trifásico	22.400,00
	Serviços de Apoio	Aluguel Espaço	450,00
		Comunicação	3.600,00
3.1.2 Construir dinâmicas locais de intercâmbios nas unidades demonstrativas	Insumos	Material de Oficina	3.600,00
	Logística	Alimentação	14.400,00
		Combustível	4.212,00
3.2.2 Sistematização das necessidades/gargalos para o fortalecimento de cada iniciativa e elaboração de recomendações para captação de recursos e subsidiar diálogos com gestores para incidência em PP e Normas.	Consultorias e prestação de serviços especializados	Policy Brief	2.060,00
3.2.4 Realizar capacitações em boas práticas de manipulação de plantas medicinais e fabricação de remédios caseiros	Insumos	Apostila	900,00
		Facilitador	1.620,00
		Material Oficina	600,00
	Logística	Alimentação	15.840,00
		Combustível	1.053,00
		Hospedagem	15.840,00
	Máquinas, equipamentos e outros bens	Kit Equipamento	2.400,00
4.1 Implantar unidades demonstrativas de pecuária leiteira sustentável (30 unidades: 10 Cotriguaçu, 10 Paranaíta, 10 Nova Bandeirantes, 4ha cada uma)	Logística	Aluguel Veículo (4 caminhonetes)	180.000,00
		Combustível	149.760,00

		Manutenção	30.000,00
	Máquinas, equipamentos e outros bens	Kit atoleiro (enxadão e cabo de aço 10m)	600,00
		Mochilas para notebook	436,00
		Notebook ASUS	11.200,00
4.1 Planejamento do sistema de produção (Oficinas Comunitárias para planejamento das Unidades)	Insumos	Material de Oficina	500,00
	Logística	Alimentação	2.400,00
		Combustível	1.560,00
		Diárias Equipe	3.000,00
4.5 Capacitações em pec leiteira agroecológica - Biofertilizantes	Insumos	Apostila	1.125,00
		Material de Oficina	750,00
	Logística	Alimentação	7.500,00
		Combustível	780,00
		Diárias Equipe	400,00
4.6 Capacitações em pec leiteira agroecológica Gestão reprodutiva e Inseminação artificial	Insumos	Apostila	1.125,00
		Material de Oficina	750,00
	Logística	Alimentação	7.500,00
		Combustível	780,00
		Diárias Equipe	400,00
4.7 Capacitações em pec leiteira agroecológica - Ordenha e qualidade do leite	Insumos	Apostila	1.125,00
		Material de Oficina	750,00
	Logística	Alimentação	7.500,00
		Combustível	780,00
		Diárias Equipe	400,00
4.8 Capacitações em pec leiteira agroecológica - Gestão administrativa e monitoramento	Insumos	Apostila	1.125,00
		Material de Oficina	750,00
	Logística	Alimentação	7.500,00
		Combustível	780,00
		Diárias Equipe	400,00
4.9 Capacitações em pec leiteira agroecológica - Homeopatia e sanidade	Insumos	Apostila	1.125,00
		Material de Oficina	750,00
	Logística	Alimentação	7.500,00
		Combustível	780,00
		Diárias Equipe	400,00
5.1 Assessorar a transição agroecológica de 30 UP voltadas à produção de cacau e 80 UP voltadas à	Logística	Aluguel Veículo	180.000,00
		Combustível	

produção de café			42.120,00
		Manutenção	30.000,00
	Máquinas, equipamentos e outros bens	Kit atoleiro (enxada e cabo de aço 10m)	150,00
		Mochilas para notebook	218,00
		Notebook ASUS	5.600,00
5.1 Levantamento e diagnóstico dos cacauais/ cafezais familiares e das práticas de manejo já existentes	Insumos	Apostila	5.250,00
		Material de Oficina	3.500,00
	Logística	Alimentação	7.000,00
		Combustível	2.839,20
		Diárias Equipe	2.240,00
5.2 Capacitar os grupos de produtores experimentadores em implantação de cacauais e cafezais agroflorestais	Insumos	Apostila	4.200,00
		Insumos, Gesso e calcário	2.100,00
		Material de Oficina	2.800,00
		Mudas para sombreamento	4.200,00
	Logística	Alimentação	5.600,00
		Combustível	2.839,20
5.2 Capacitar os grupos de produtores experimentadores em restauro de áreas degradadas, planejamento de cafezal em SAFs e cacauais em SAFs, e produção de mudas	Insumos	Análises de solo	9.100,00
		Apostila	4.200,00
		Material de Oficina	2.800,00
		Sacolas para Mudanças	140,00
		Sementes selecionadas diversas para SAF	8.400,00
		Sombrite	1.400,00
	Logística	Alimentação	5.600,00
		Combustível	2.839,20
		Diárias Equipe	2.800,00
5.2 Capacitar os grupos de produtores experimentadores sobre manejo orgânico de cacau consorciado (coroamento, adubação, poda) e manejo orgânico de café consorciado (uso de adubos verdes, poda, MIP)	Insumos	Apostila	4.500,00
		Gesso e calcário	2.250,00
		Insumos para preparados de biofertilizantes	1.500,00
		Material Intercâmbio	120,00
		Sementes e mudas	7.500,00
	Logística	Alimentação	10.200,00
		Aluguel Van	9.000,00
		Combustível	3.432,00
		Diárias Equipe	3.000,00

		Hospedagem	2.100,00
		Material de Oficina	3.000,00
	Máquinas, equipamentos e outros bens	Kit ferramentas e materiais	6.000,00
		Pulverizador costal	5.250,00
		Tambores 200L	6.600,00
6.1.1 Capacitar os grupos de coletores em planejamento, boas práticas de coleta e manejo	Consultorias e prestação de serviços especializados	Consultoria	220.000,00
	Insumos	Apostila	3.750,00
		Material de Oficina	2.500,00
	Logística	Alimentação	5.000,00
		Combustível	2.028,00
		Diárias Equipe	1.600,00
	Máquinas, equipamentos e outros bens	Mochilas para notebook	218,00
		Notebook ASUS	5.600,00
6.1.2 Realizar o mapeamento participativo das áreas de coletas de Castanha	Insumos	Apostila	2.250,00
		Material de Oficina	2.100,00
	Logística	Alimentação	5.400,00
		Combustível	1.918,80
		Compra de EPI	34.000,00
		Confecção de Placas	24.000,00
		Diárias Equipe	1.920,00
7.1.1 Capacitar grupos de coletores em planejamento, boas práticas de coleta e manejo de babaçuais e promoção de modelos silvopastoris na região	Consultorias e prestação de serviços especializados	Consultoria - Babaçu e Castanha	30.000,00
	Insumos	Apostila	2.250,00
		Material de Oficina	1.500,00
	Logística	Alimentação	3.000,00
		Combustível	1.216,80
		Diárias Equipe	960,00
	Máquinas, equipamentos e outros bens	Mochilas para notebook	218,00
		Notebook ASUS	5.600,00
7.1.3 Promover acordos coletivos sobre extrativismo sustentável do Babaçu	Insumos	Apostila	375,00
		Material de Oficina	850,00
	Logística	Alimentação	2.900,00
		Combustível	904,80
		Diárias Equipe	1.120,00
		DIÁRIAS EQUIPE	Logística

				42.000,00
	Salários	Recursos Humanos Próprios	Salários	782.744,27
3 - Beneficiamento	3.2.3 Realizar capacitações em boas práticas de manipulação e aproveitamento integral de alimentos	Consultorias e prestação de serviços especializados	Facilitador	4.320,00
		Insumos	Apostila	2.700,00
			Embalagens e rótulos	6.000,00
			Indumentárias	3.600,00
			Matéria prima, temperos e ingredientes	6.000,00
			Material de limpeza	840,00
			Material de Oficina	1.800,00
		Logística	Alimentação	3.600,00
			Combustível	2.433,60
			Diárias Equipe	1.920,00
	3.2.6 Assessorar a regularização das infraestruturas comunitárias de beneficiamentos (cozinhas e agroindústrias)	Consultorias e prestação de serviços especializados	Prestação de Serviços - Assessorar a Regularização das Infraestruturas Comunitárias de Beneficiamentos	30.000,00
	3.2.8 Elaboração de planta-baixa de agroindústrias comunitárias (Consultoria)	Consultorias e prestação de serviços especializados	Prestação de Serviços - Elaboração de planta-baixa de agroindústrias comunitárias	30.000,00
	3.2.9 Implantação de 6 Unidades de Beneficiamento comunitárias	Máquinas, equipamentos e outros bens	Armário madeira 6 portas	1.800,00
			Balança digital	246,00
			Balança plataforma	4.260,00
			Caçarolas alumínio 35 litros	5.988,00
			Despolpadeira de frutas	14.280,00
			Forno industrial	34.320,00
			Freezer 2 portas 519 litros	18.000,00
			Geladeira 2 portas 364 litros	12.000,00
Mesa inox 0,7m X 1,40 m			4.140,00	
Pia inox 2 cubas			4.500,00	
Ralador para mandioca			747,00	
Tacho torrador para farinha de mandioca			560,00	
Tanque higienizador		2.280,00		
Obras Cíveis e Instalações	Obra adequação cozinha multifuncional (colocação de azulejos, construção banheiros, adequação elétrica etc)	60.000,00		
	Obra construção agroindústria R\$1.300x 64m ²	249.600,00		
4.12 Capacitação em beneficiamento do leite e derivados	Insumos	Apostila	1.125,00	
		Material de Oficina	750,00	
	Logística	Alimentação	7.500,00	
		Combustível		

			780,00
		Diárias Equipe	400,00
4.2 Assessorar a adequação ambiental das propriedades recebendo as unidades demonstrativas	Insumos	Restauro (hectares)	350.000,00
4.2 Instalação de unidades de produção leiteira	Insumos	Análise de solo	3.000,00
		Arame galvanizado	114.750,00
		Calcário	60.000,00
		Castanha Isolador	4.500,00
		Eletrificador 35 km	20.000,00
		Esticador isolador	6.750,00
		Hora máquina	240.000,00
		Insumos orgânicos	160.000,00
		Mangueira Isoladora	10.000,00
		Palanque	225.000,00
		Sementes de capim para pastagem	28.200,00
	Voltímetro	9.500,00	
	Máquinas, equipamentos e outros bens	Haste de cobre para aterramento	1.800,00
		Kit de placa solar Bomba e reservatório de 3000L, bebedouro e mangueira preta	275.000,00
Kit Para-raios		5.000,00	
Moto-semeadora patagem e restauro		99.750,00	
Placa de advertência		700,00	
4.4 Capacitações em pec leiteira sustentável Sais e Rações Alternativas e implantação de capineiras e bancos de proteínas	Insumos	Apostila	1.125,00
		Material de Oficina	750,00
	Logística	Alimentação	7.500,00
		Combustível	780,00
5.3 Capacitar produtores em boas práticas de colheita e pós colheita (fermentação, secagem e armazenamento) de cacau e em boas práticas de colheita, pós colheita e secagem de café	Insumos	Apostila	1.800,00
		Material de Oficina	2.800,00
	Logística	Alimentação	5.600,00
		Apostila	2.400,00
		Combustível	2.839,20
		Diárias Equipe	2.800,00
	Máquinas, equipamentos e outros bens	Kit construção terreiro suspenso	4.000,00
		Kit ferramenta e lonas para derraça	1.600,00
5.5 Construir dinâmicas locais de intercâmbios nas unidades demonstrativas	Insumos	Material de Oficina	2.600,00
	Logística	Alimentação	

			10.400,00
		Combustível	3.042,00
		Diárias Equipe	4.160,00
5.6 Realizar 2 intercâmbio com experiências de produção familiar com mecanismos de valorização do produto (certificação, IG, prêmios)	Insumos	Material Intercâmbio	200,00
	Logística	Alimentação	11.000,00
		Aluguel Onibus	12.000,00
		Combustível	780,00
		Hospedagem	6.600,00
6.2.1 Realizar o diagnóstico das práticas comunitárias de beneficiamento	Insumos	Material de Oficina	900,00
	Logística	Alimentação	3.600,00
		Combustível	1.053,00
		Diárias Equipe	1.440,00
6.2.2 Assessorar a elaboração de projetos para implantação de unidades de beneficiamento comunitárias ou agroindústrias e aquisição de equipamentos	Insumos	Material de Oficina	600,00
	Logística	Alimentação	2.720,00
		Combustível	2.702,00
		Diárias Equipe	960,00
	Obras Civas e Instalações	Consultoria - Planta Baixa	10.000,00
6.2.3 Realizar capacitação em boas práticas na fabricação de castanha dry e amêndoas descascadas, biscoitos e outros subprodutos da castanha	Consultorias e prestação de serviços especializados	Facilitador	2.160,00
	Insumos	Apostila	1.350,00
		Embalagens e rótulos	3.000,00
		Indumentárias	1.800,00
		Matéria prima, temperos e ingredientes	3.000,00
		Material de limpeza	420,00
		Material de Oficina	900,00
	Logística	Alimentação	1.800,00
		Combustível	1.216,80
		Diárias Equipe	960,00
	Máquinas, equipamentos e outros bens	Aquisição de máquinas quebradeiras manuais de castanha	7.500,00
	6.2.5 Realizar viagens de intercâmbios para experiências extrativismo e beneficiamento da Castanha	Insumos	Material Intercâmbio
Logística		Alimentação	19.400,00
		Aluguel Ônibus	12.000,00
		Aluguel Van	18.000,00
		Combustível	1.560,00
		Hospedagem	10.800,00

7.1.4 Realizar capacitações sobre aproveitamento integral do coco Babaçu, e sua integração nas UPLs e na alimentação humana	Insumos	Apostila	1.500,00
		Material de Oficina	1.000,00
	Logística	Alimentação	2.000,00
		Combustível	811,20
		Diárias Equipe	640,00
7.2.1 Diagnóstico, planejamento e assessoria à regularização dos empreendimentos	Insumos	Material de Oficina	600,00
	Logística	Alimentação	2.400,00
		Combustível	702,00
		Diárias Equipe	960,00
7.2.2 Apoio para o desenvolvimento de receitas e subprodutos do babaçu para alimentação humana e para suplementação animal	Consultorias e prestação de serviços especializados	Consultoria	30.000,00
7.2.3 Assessorar a elaboração de projetos para implantação de unidades de beneficiamento comunitárias ou agroindústrias e aquisição de equipamentos	Consultorias e prestação de serviços especializados	Licenciamentos Agroindústria	10.000,00
	Insumos	Material de Oficina	300,00
	Logística	Alimentação	1.200,00
		Combustível	351,00
		Diárias Equipe	480,00
	Obras Cíveis e Instalações	Consultoria Planta baixa	10.000,00
7.2.4 Capacitar os grupos em manuseio dos equipamentos, elaboração de normas e acordos coletivos sobre uso dos espaços e equipamentos, construção de procedimento operacionais padronizados e planejamento e adequação às normas da vigilância sanitária	Insumos	Apostila	2.250,00
		Material de Oficina	1.500,00
	Logística	Alimentação	3.000,00
		Combustível	1.216,80
		Diárias Equipe	960,00
7.2.6 Realizar intercâmbios	Insumos	Material Intercâmbio	370,00
	Logística	Alimentação	18.700,00
		Aluguel Onibus	12.000,00
		Aluguel Van	9.000,00
		Combustível	1.345,50
		Hospedagem	11.500,00
		Passagens Aéreas	10.500,00
		Passagens terrestres	7.000,00
Salários	Recursos Humanos Próprios	Salários	632.175,94
4.13 Acompanhar a adequação de 4 Unidades de Beneficiamento de leite – queijarias artesanais comunitárias	Máquinas, equipamentos e outros bens	Caçarolas alumínio 35 L	998,00
		Formas para queijo	5.000,00
		Freezer 2 portas 519 litros	6.000,00

			Geladeira 2 portas 364 litros	4.000,00
			Tanque de inox	2.018,00
			Tanque resfriador 2000 L vertical	50.000,00
		Obras Civas e Instalações	Obra construção queijaria artesanal R\$1.300x16m ²	41.600,00
			Prestação de Serviços - Elaboração de planta-baixa de queijaria artesanal	20.000,00
	4.1B Implantação de Fábrica de ração e armazenamento	Obras Civas e Instalações	Automatização Fábrica	250.000,00
			Construção Barracão de Armazenamento	350.000,00
			Implantação de Silo	280.000,00
4 - Comercialização	10.1 Realizar um Workshop sobre governança da cadeia e cadeia limpa, para diminuir a concorrência do extrativismo clandestino .	Insumos	Material de Oficina	500,00
		Logística	Alimentação	1.875,00
			Combustível	351,00
			Diárias Equipe	600,00
			Hospedagem	1.200,00
			Passagens aéreas	4.000,00
			Passagens terrestre	1.800,00
		Serviços de Apoio	Aluguel Espaço	150,00
			Comunicação	1.200,00
		10.2 Realizar reuniões e workshop com parceiros públicos e privados.	Insumos	Material de Oficina
	Logística		Alimentação	7.500,00
			Combustível	1.404,00
			Diárias Equipe	2.400,00
			Hospedagem	4.800,00
			Passagens aéreas	16.000,00
			Passagens terrestre	7.200,00
	Serviços de Apoio		Aluguel Espaço	600,00
		Comunicação	4.800,00	
	10.3 Seminário para lançamento dos arranjos pilotos com organizações de produtores	Consultorias e prestação de serviços especializados	Facilitador	28.000,00
		Insumos	Material de Oficina	10.000,00
		Logística	Alimentação	40.000,00
			Combustível	10.608,00
			Combustível Ônibus	12.480,00
Diárias Equipe			3.200,00	
Diárias Motorista			2.400,00	
Hospedagem	25.000,00			

		Passagem Aérea (ida e volta)	12.000,00
		Passagem Terrestre	2.160,00
	Serviços de Apoio	Aluguel Espaço	1.600,00
		Comunicação	8.000,00
10.4 Workshop de avaliação e monitoramento	Insumos	Material de Oficina	2.000,00
	Logística	Alimentação	7.500,00
		Combustível	1.404,00
		Diárias Equipe	2.400,00
		Hospedagem	4.800,00
		Passagens aéreas	16.000,00
		Passagens terrestre	7.200,00
	Serviços de Apoio	Aluguel Espaço	600,00
Comunicação		4.800,00	
12.1.1 Realizar capacitações e oficinas em comunicação social coletiva;	Insumos	Apostila	15.000,00
		Material de Oficina	10.000,00
	Logística	Alimentação	20.000,00
		Combustível	8.112,00
		Diárias Equipe	6.400,00
12.1.4 Assessorar a elaboração de identidade visual das organizações e seus produtos e na realização de uma campanha de divulgação dos mesmos	Consultorias e prestação de serviços especializados	Consultoria	60.000,00
	Insumos	Material de Oficina	2.000,00
	Logística	Alimentação	8.000,00
		Combustível	2.340,00
		Diárias Equipe	3.200,00
3.2.5 Realizar intercâmbios regionais, estaduais e nacionais para Experiências de SIAL agroecológicos (produção e comercialização em feiras agroecológicas e de economia solidária)	Insumos	Material Intercâmbio	370,00
	Logística	Alimentação	18.700,00
		Aluguel Ônibus	12.000,00
		Aluguel Van	9.000,00
		Combustível	1.345,50
		Hospedagem	11.500,00
		Passagens Aéreas	10.500,00
		Passagens terrestres	7.000,00
6.1.4 Assessorar o planejamento para melhorias das práticas e infraestruturas de transporte e armazenamento da castanha in natura (galpões para formação de estoque)	Insumos	Apostila	1.875,00
		Material de Oficina	1.250,00
	Logística	Alimentação	2.820,00

		Combustível	3.014,00
		Diárias Equipe	800,00
	Máquinas, equipamentos e outros bens	F4000	165.000,00
		Quadriciclo 250 Cc	28.000,00
6.1.5 Qualificar a gestão dos grupos nos processos de melhoria de qualidade, comercialização coletiva e acesso a mercado	Insumos	Apostila	1.875,00
		Material de Oficina	1.250,00
	Logística	Alimentação	2.500,00
		Combustível	1.014,00
		Diárias Equipe	800,00
8.2.1 Realizar cursos de formação sobre a certificação da produção familiar, indígena e agroecológica	Insumos	Apostila	7.500,00
		Material de Oficina	5.000,00
	Logística	Alimentação	10.000,00
		Combustível	4.056,00
		Diárias Equipe	3.200,00
8.2.3 Realizar cursos de formação em comercialização: funcionamento de cadeia socioprodutiva, formação de preço e marketing	Insumos	Apostila	7.500,00
		Material de Oficina	5.000,00
	Logística	Alimentação	10.000,00
		Combustível	4.056,00
		Diárias Equipe	3.200,00
8.2.4 Realizar oficinas para elaboração de plano de negócios	Insumos	Material de Oficina	2.000,00
	Logística	Alimentação	8.000,00
		Combustível	2.340,00
		Diárias Equipe	3.200,00
8.3.1 Incentivar a inclusão de diversos produtos locais na alimentação escolar, por meio de workshop com Secretarias de Educação, Nutricionistas, Merendeiras, Professores e alunos	Insumos	Material de Oficina	300,00
	Logística	Alimentação	1.800,00
		Combustível	351,00
		Diárias Equipe	480,00
	Serviços de Apoio	Aluguel Espaço	1.500,00
8.3.2 Assessorar e capacitar os grupos para acesso aos mercados institucionais PAA e PNAE	Insumos	Apostila	9.000,00
		Material de Oficina	6.000,00
	Logística	Alimentação	12.000,00
		Combustível	4.867,20
		Diárias Equipe	3.840,00
8.3.3 Auxiliar associações na sua articulação com cooperativas, agroindústrias e outros atores do	Insumos	Material de Oficina	1.500,00
	Logística	Alimentação	

mercado, estimulando a criação de Arranjos Produtivos Locais			5.625,00
		Combustível	1.053,00
		Diárias Equipe	1.800,00
		Hospedagem	3.600,00
		Passagens aéreas	12.000,00
		Passagens terrestre	5.400,00
		Serviços de Apoio	Aluguel Espaço
	Comunicação	3.600,00	
8.3.4 Assessorar a criação de feiras locais de produtos da agricultura familiar, redes de comercialização solidária e viabilizar a participação em espaços de aproximação dos consumidores com os produtores	Logística	Combustível	1.170,00
		Combustível Ônibus	3.510,00
		Diárias - participação em eventos	1.800,00
		Diárias Equipe	3.200,00
		Diárias Motorista	2.700,00
		Transporte - participação em eventos	9.000,00
	Máquinas, equipamentos e outros bens	Bancas para feira	20.000,00
	Carretinha para moto	6.000,00	
Serviços de Apoio	Comunicação	5.600,00	
9.3 Seminário de lançamento	Consultorias e prestação de serviços especializados	Facilitador	7.000,00
	Insumos	Material de Oficina	3.000,00
	Logística	Alimentação	7.500,00
		Combustível	3.627,00
		Combustível Ônibus	3.120,00
		Diárias Equipe	1.800,00
		Diárias Motorista	600,00
		Hospedagem	9.500,00
		Passagem Aérea (ida e volta)	10.000,00
		Passagens aéreas	7.200,00
	Serviços de Apoio	Aluguel Espaço	2.500,00
Comunicação		20.000,00	
9.4 Monitoramento de indicadores produtivos e socioambientais, por meio de avaliações a campo e captação de imagens dos restauros com VANT (veículo aéreo não tripulado)	Máquinas, equipamentos e outros bens	Levantamento Restauo com Vant (materiais e diárias)	84.000,00
9.4 Workshop de monitoramento, e avaliação do programa	Consultorias e prestação de serviços especializados	Facilitador	7.000,00
	Insumos	Material de Oficina	1.000,00

		Logística	Alimentação	1.875,00
			Combustível	351,00
			Diárias Equipe	800,00
			Hospedagem	1.200,00
			Passagens aéreas	4.000,00
		Serviços de Apoio	Aluguel Espaço	200,00
			Comunicação	5.000,00
	Comunicação	Consultorias e prestação de serviços especializados	Consultoria Comunicação	20.000,00
	Salários	Recursos Humanos Próprios	Salários	1.189.513,35
	6.2.4 Construção de Estrutura de Armazenagem para Castanha	Obras Civas e Instalações	Barracão de Armazenamento	400.000,00
			Escritório Administração	80.000,00
5 - Comunicação	12.1.1b Consultoria do Vídeo nas comunidades	Consultorias e prestação de serviços especializados	Consultoria	75.000,00
			Passagem	3.000,00
			Passagem Consultoria	6.000,00
		Insumos	Materiais	1.000,00
		Logística	Alimentação	3.360,00
			Combustível	6.000,00
		Máquinas, equipamentos e outros bens	Baterias de longa duração (NP FV100A)	579,00
			Cabo XLR curto	129,00
			Cabo XLR longo	239,00
			Cabos e acessórios (adaptadores, régua, etc)	500,00
			Caixa de som (monitor de áudio)	1.450,00
			Caixa plástica	200,00
			Câmera profissional (Sony PXW-X70)	15.100,00
			Carregador de bateria	410,00
			Cartão de memória 16GB	140,00
			Cartão de memória 32GB	560,00
			Fone de ouvido sony-mdr-zx110	120,00
			Gel sílica	180,00
			Gravador áudio digital Zoom H6N	3.978,00
			HD externo 3.0 USB	1.000,00
Ilha de edição (Mac-Book Pro, Intel Core i5 dual core, 2,5GHz Turbo Boost até 3,1 GHz, Memória RAM de 8GB a 1600MHz, Disco Rígido de 500 GB, 5400 Rpm, processador gráfico Intel HD 4000)	12.400,00			
Kit 8 pilhas recarregáveis Eneloop Panasonic +				

		carregador	250,00
		Kit de limpeza	300,00
		Microfone shotgun (direcional) para boom	4.600,00
		Nobreak New Station 700VA Bivolt	430,00
		Projetor de imagens LG BE320 AWZZ, 2800 lumens, 3000:1	2.300,00
		Protetor de vento	120,00
		Tela/tecido de projeção	80,00
		Tripé para câmera DAVIS SANFORD PV6510	1.580,00
		Vara de boom para mic externo (Rode)	1.380,00
12.1.2 Implementar um concurso de desenho para elaborar a identidade visual do projeto	Serviços de Apoio	Designer - Logo	5.000,00
		Folder	1.250,00
		Spot Rádio	1.000,00
12.1.3 Elaborar materiais de comunicação da rede sociotécnica (boletim trimestral da rede, spot de rádios, notícias no site do icv e do projeto e nas redes sociais);	Serviços de Apoio	Boletim	43.050,00
		Spot Rádio	2.000,00
12.2.1 Produção de cartilhas (sistematizando o processo de diagnóstico e planejamento - fazer 1 cartilha para várias organizações e grupos se for pertinente, como no PA Nova Cotriguaçu): diagramação e impressão	Serviços de Apoio	Cartilhas	108.000,00
12.2.2 Sistematizar e divulgar os resultados dos pequenos projetos elaborado e financiado por meio da chamada pública (produto 3)	Serviços de Apoio	Caderno de Experiência	15.000,00
		Websérie	50.000,00
12.2.3 Produção de uma websérie com 6 episódios	Serviços de Apoio	Websérie	50.000,00
12.2.4a Elaborar um conjunto de 3 cartilhas/livretos e distribuir sobre produção de hortifrutigranjeiros e agroindústrias comunitárias	Serviços de Apoio	Cartilha - agroindústrias e BFP	18.000,00
		Cartilha - práticas agroecológicas	23.000,00
12.2.4b Produção e distrib. de 1 cartilha e infográfico sobre pecuária leiteira agroecológica	Serviços de Apoio	Cartilha	23.000,00
		Infográfico	3.500,00
12.2.4c Produção e distribuição de 2 cartilhas sobre o café e o cacau e infográficos	Serviços de Apoio	Cartilha	23.000,00
		Infográfico	3.500,00
12.2.4d Produção de 2 cartilhas sobre extrativismo da Castanha (1/comunidade e 1/gestores) e distribuir	Serviços de Apoio	Cartilha	35.000,00
12.2.4e Produção de 2 cartilhas sobre extrativismo do Babaçu (1/comunidade e 1/gestores) e distribuir	Serviços de Apoio	Cartilha	35.000,00
12.2.5 Publicar policy-brief com recomendações para solução de gargalos e melhoria das cadeias e contribuir com construção de plano de ações e Políticas Públicas (SEAF, PMS, PCI)	Serviços de Apoio	Policy Brief	16.240,00
12.3.1 Elaborar 4 vídeos de 5' cada (2/progr. de formação)	Serviços de Apoio	Vídeo	100.000,00
12.3.2 Elaborar 2 cartilhas (1/progr. de	Serviços de Apoio	Cartilha	

formação) e produzir notícias			24.000,00	
12.3.3 Produzir 2 Cadernos técnicos apresentando resultados de atividades de pesquisa-extensão da rede;	Serviços de Apoio	Boletim	24.600,00	
		Caderno	12.000,00	
12.4 Realizar uma campanha de promoção da alimentação saudável, local e oriunda da agricultura familiar, divulgando as diferentes iniciativas de SIAL, empreendimentos de economia solidária e feiras	Consultorias e prestação de serviços especializados	Facilitador	7.000,00	
	Insumos	Material de Oficina	2.500,00	
	Logística	Alimentação		10.000,00
		Combustível		2.652,00
		Combustível Onibus		3.120,00
		Diárias Equipe		800,00
		Diárias Motorista		600,00
		Hospedagem		6.250,00
		Passagem Aérea (ida e volta)		3.000,00
		Passagem Terrestre		540,00
	Serviços de Apoio	Aluguel Espaço		400,00
		BONÉS E CAMISETAS		20.000,00
		Caderno de Receita		6.000,00
		Comunicação		2.000,00
		Designer - Imagem Campanha		5.000,00
Folder e Cartazes			7.600,00	
Spot Rádio			8.000,00	
Websérie		50.000,00		
12.5.2 Materiais de comunicação do projeto	Serviços de Apoio	Banner	3.000,00	
		Folder	3.750,00	
		Sacolas	20.000,00	
12.5.2b Materiais de comunicação para os programas de formação	Serviços de Apoio	Canecas	1.500,00	
		Folder e Cartazes	1.800,00	
		Pastas	120,00	
		Sacolas	700,00	
Press-Trip: Convite de um jornalista nacional (ano 2)	Logística	Diárias	3.000,00	
		Passagem	7.000,00	
Comunicação	Consultorias e prestação de serviços especializados	Consultoria Comunicação	200.000,00	
Consultoria Comunicação	Consultorias e prestação de serviços especializados	Consultoria Comunicação	40.000,00	
Equipamentos	Máquinas, equipamentos e outros bens	Caixa de som Amplificadora 100W	1.200,00	
		Câmera fotográfica cyber shot Canon 16 MP		

			1.098,00	
		Câmera fotográfica Nikon	4.200,00	
		Filmadora Sony	1.400,00	
		GPS Garmin	7.560,00	
		Gravadores digitais	1.560,00	
		Microfone	750,00	
		projedor de imagens EPSON	5.000,00	
		quadros brancos 0,9 x 1,20m	428,70	
		tela de projeção	1.400,00	
6 - Gestão	Construção de um Banco do Dado interno para monitoramento, com Informações Geográficas.	Serviços de Apoio	CONSTRUÇÃO BANCO DE DADOS INTERNO	10.000,00
	Diárias	Logística	Diárias Coordenadores	54.000,00
	Equipamentos	Máquinas, equipamentos e outros bens	Mochilas para notebook	327,00
			Notebook ASUS	8.400,00
	Overhead	Despesas Administrativas	Overhead	487.386,00
	Reunião Equipe	Logística	Alimentação	15.000,00
			Combustível	7.410,00
			Diárias Equipe	18.000,00
			Hospedagem	7.650,00
			Passagens aéreas	21.000,00
	Salários	Recursos Humanos Próprios	Salários	1.552.452,59
	Viagem Coordenação	Logística	Diárias Coordenação	7.500,00
Passagem Coordenação			36.000,00	
Total			16.404.545,92	

Cronograma Físico-Financeiro

Componente	1ºTri Ano1	2ºTri Ano1	3ºTri Ano1	4ºTri Ano1	1ºTri Ano2	2ºTri Ano2	3ºTri Ano2	4ºTri Ano2	1ºTri Ano3	2ºTri Ano3
1 - Organização	279.614	422.658	234.792	275.787	201.602	142.190	133.908	122.006	209.482	122.006
2 - Produção	188.969	438.474	525.637	341.949	502.022	425.955	448.949	296.269	346.043	461.398
3 - Beneficiamento	63.218	95.234	640.799	890.810	493.211	450.895	811.133	479.184	75.985	109.608
4 - Comercialização	127.878	363.829	454.936	499.596	315.356	191.151	259.593	194.259	188.932	154.653
5 - Comunicação	132.597	87.425	90.150	137.222	57.210	150.300	186.900	194.300	92.400	70.950
6 - Gestão	232.322	217.685	223.595	227.685	223.595	217.685	223.595	217.685	223.595	217.685
Total Geral	1.024.597	1.625.305	2.169.908	2.373.048	1.792.996	1.578.176	2.064.077	1.503.703	1.136.436	1.136.299

Árvore de objetivos

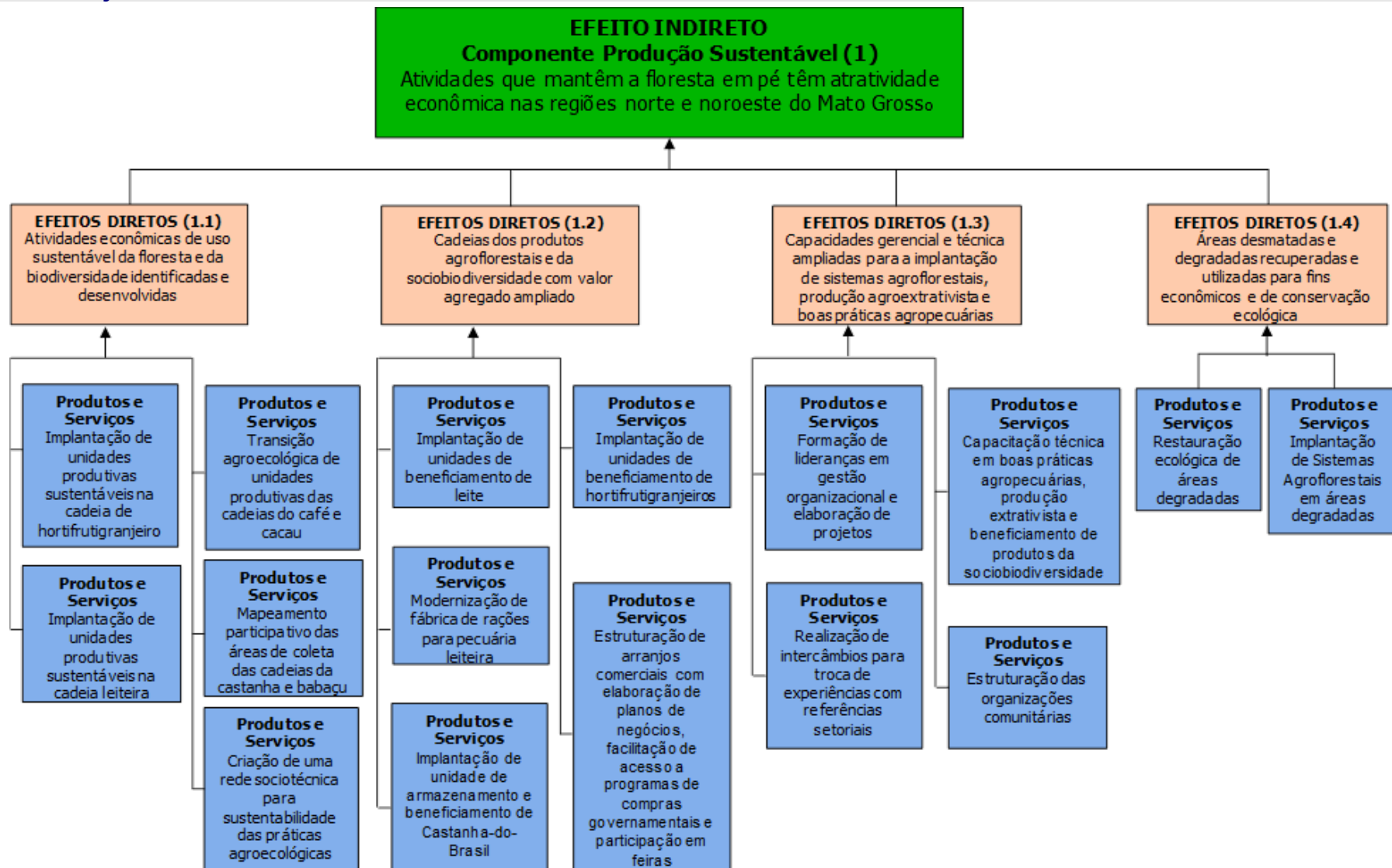

Plano de Monitoramento do Quadro Lógico

Efeito Indireto: Atividades que mantêm a floresta em pé têm atratividade econômica nas regiões norte e noroeste do Mato Grosso

Indicador	Definição	Linha de Base	Forma de coleta	Frequência	Responsável
Desmatamento anual nos municípios de Alta Floresta, Colniza, Cotriguaçu e Nova Bandeirantes	Estimativa com utilização de imagens de satélite da área de desmatamento por corte raso no (Estado/Município/Unidade de Conservação)		INPE - PRODES	Anual e dois anos após o término do prazo de utilização da operação	BNDES

Efeito direto 1 - Atividades econômicas de uso sustentável da floresta e da biodiversidade identificadas e desenvolvidas

Indicador	Definição	Linha de Base	Meta	Forma de Coleta	Frequência
Receita obtida com a atividade econômica de uso sustentável, na cadeia de hortifrutigranjeiros, apoiada pelo projeto (produtos in natura)	Medição da receita anual, em R\$, obtida com a venda de produtos hortifrutigranjeiros <i>in natura</i> , pelas associações apoiadas pelo projeto e produzidos de forma sustentável				
Volume de produção in natura de hortifrutigranjeiros gerada pelo projeto apoiado (toneladas, ou outra unidade de medida)	Medição do volume anual de produtos hortifrutigranjeiros <i>in natura</i> produzidos de forma sustentável pelas associações apoiadas pelo projeto	4	30%		
Receita obtida com a atividade econômica de uso sustentável, na cadeia leiteira, apoiada pelo projeto (produtos in natura)	Medição da receita anual, em R\$, obtida com a venda de leite <i>in natura</i> , pelas associações apoiadas pelo projeto e produzidos de forma sustentável				
Volume de produção in natura de leite gerada pelo projeto apoiado (litros)	Medição do volume anual de leite <i>in natura</i> produzidos de forma sustentável pelas associações apoiadas pelo projeto	9000	30%		
Produtividade da produção leiteira (litros/hectare)	Medição da produtividade média, em litros/ha, da produção leiteira sustentável nas associações apoiadas pelo projeto	4,5	9		
Receita obtida com a atividade econômica de uso sustentável, na cadeia do café, apoiada pelo projeto (produtos in natura)	Medição da receita anual, em R\$, obtida com a venda de café <i>in natura</i> , pelas associações apoiadas pelo projeto e produzidos de forma sustentável				
Volume de produção in natura de café gerada pelo projeto apoiado (toneladas)	Medição do volume anual de café <i>in natura</i> produzidos de forma sustentável pelas associações apoiadas pelo projeto	1800	30%	Relatórios de Desempenho do projeto	Na mesma periodicidade da apresentação dos Relatórios de Desempenho do projeto e 2 anos após o término do prazo de utilização da operação
Produtividade da produção cafeeira (sc/hectare)	Medição da produtividade média, em sacas/ha, da produção cafeeira sustentável nas associações apoiadas pelo projeto	8	30%		
Receita obtida com a atividade econômica de uso sustentável, na cadeia do cacau, apoiada pelo projeto (produtos in natura)	Medição da receita anual, em R\$, obtida com a venda de cacau <i>in natura</i> , pelas associações apoiadas pelo projeto e produzidos de forma sustentável				
Volume de produção in natura de cacau gerada pelo projeto apoiado (toneladas)	Medição do volume anual de cacau <i>in natura</i> produzidos de forma sustentável pelas associações apoiadas pelo projeto	2	30%		
Produtividade da produção cacauzeira (kg/hectare)	Medição da produtividade média, em kg/ha, da produção cacauzeira sustentável nas associações apoiadas pelo projeto	360	60%		
Receita obtida com a atividade econômica de uso sustentável, na cadeia da castanha-do-Brasil, apoiada pelo projeto (produtos in natura)	Medição da receita anual, em R\$, obtida com a venda de Castanha-do-Brasil <i>in natura</i> , pelas associações apoiadas pelo projeto e coletados de forma sustentável				
Volume de produção in natura de castanha-do-Brasil gerada pelo projeto apoiado (toneladas)	Medição do volume anual de Castanha-do-Brasil coletados de forma sustentável pelas associações apoiadas pelo projeto	80	30%		
Receita obtida com a atividade econômica de uso sustentável, na cadeia do Babaçu, apoiada pelo projeto (produtos in natura)	Medição da receita anual, em R\$, obtida com a venda de Babaçu <i>in natura</i> , pelas associações apoiadas pelo projeto e coletados de forma sustentável				
Volume de produção in natura de Babaçu gerada pelo projeto apoiado (toneladas)	Medição do volume anual de Babaçu <i>in natura</i> coletados de forma sustentável pelas associações apoiadas pelo projeto	4	50%		

Produto e Serviço 1.1 - Implantação de unidades produtivas sustentáveis na cadeia de hortifrutigranjeiro

Indicador	Definição	Linha de Base	Meta	Forma de Coleta	Frequência
Nº de hortas, roças e quintais implantados	Medição da quantidade de imóveis rurais com hortas, roças e quintais implantados pelo projeto	0	34	Relatórios de Desempenho do projeto	Na mesma periodicidade da apresentação dos Relatórios de Desempenho do projeto e 2 anos após o término do prazo de utilização da operação
Nº de Assessorias técnicas realizadas na cadeia de hortifrutigranjeiros	Medição do número de visitas de assessorias técnicas realizadas nos imóveis com hortas, roças e quintais apoiadas pelo projeto	0	132		
Nº de famílias (imóveis) rurais beneficiados com assistência técnica em hortifrutigranjeiros	Medição da quantidade de imóveis rurais com hortas, roças e quintais implantados pelo projeto que receberam visitas de assessoria técnica.	0	34		

Produto e Serviço 1.2 - Implantação de unidades produtivas sustentáveis na cadeia leiteira

Indicador	Definição	Linha de Base	Meta	Forma de Coleta	Frequência
Nº de Unidades Demonstrativas de Pecuária Leiteira Sustentável Implantadas	Medição da quantidade de imóveis rurais com unidades produtivas sustentáveis de pecuária leiteira implantados pelo projeto	0	50	Relatórios de Desempenho do projeto	Na mesma periodicidade da apresentação dos Relatórios de Desempenho do projeto e 2 anos após o término do prazo de utilização da operação
Nº de Assessorias técnicas realizadas na cadeia da pecuária leiteira	Medição do número de visitas de assessorias técnicas realizadas nos imóveis com unidades produtivas sustentáveis de pecuária leiteira apoiadas pelo projeto	0	119		
Nº de famílias (imóveis) rurais beneficiados com assistência técnica em pecuária leiteira	Medição da quantidade de imóveis rurais com unidades produtivas sustentáveis de pecuária leiteira implantados pelo projeto que receberam visitas de assessoria técnica.	0	50		
Nº de hectares de pasto manejado com boas práticas agropecuárias	Medição da área de pasto manejado com boas práticas agropecuárias nos imóveis com unidades produtivas sustentáveis de pecuária leiteira implantados pelo projeto	0	200		

Produto e Serviço 1.3 - Transição agroecológica de unidades produtivas das cadeias do café e cacau						
Indicador	Definição	Linha de Base	Meta	Forma de Coleta	Freqüência	
Nº de Unidades Produtivas com transição agroecológica na produção de Cacau	Medição da quantidade de imóveis rurais com transição agroecológica na produção de cacau implantados pelo projeto	0	30	Relatórios de Desempenho do projeto	Na mesma periodicidade da apresentação dos Relatórios de Desempenho do projeto e 2 anos após o término do prazo de utilização da operação	
Nº de Assessorias técnicas realizadas na cadeia do Cacau	Medição do número de visitas de assessorias técnicas realizadas nos imóveis com transição agroecológica na produção de cacau apoiadas pelo projeto	0	42			
Nº de famílias (imóveis) rurais beneficiados com assistência técnica em produção de cacau	Medição da quantidade de imóveis rurais com transição agroecológica na produção de cacau implantados pelo projeto que receberam visitas de assessoria técnica.	0	30			
Nº de Unidades Produtivas com transição agroecológica na produção de Café	Medição da quantidade de imóveis rurais com transição agroecológica na produção de café implantados pelo projeto	0	80			
Nº de Assessorias técnicas realizadas na cadeia de consorciamento do Café	Medição do número de visitas de assessorias técnicas realizadas nos imóveis com transição agroecológica na produção de café apoiadas pelo projeto	0	47			
Nº de famílias (imóveis) rurais beneficiados com assistência técnica em produção de café	Medição da quantidade de imóveis rurais com transição agroecológica na produção de café implantados pelo projeto que receberam visitas de assessoria técnica.	0	80			
Produto e Serviço 1.4 - Mapeamento participativo das áreas de coleta das cadeias de castanha e babaçu						
Indicador	Definição	Linha de Base	Meta	Forma de Coleta	Freqüência	
Mapeamento participativo das áreas de coleta de Castanha-do-Brasil	Medição do número de propriedades rurais com mapeamento participativo das áreas de coleta de Castanha-do-Brasil realizados pelo projeto	0	12	Relatórios de Desempenho do projeto	Na mesma periodicidade da apresentação dos Relatórios de Desempenho do projeto e 2 anos após o término do prazo de utilização da operação	
Nº de indivíduos participantes do mapeamento das áreas de coleta de Castanha-do-Brasil	Medição do número de indivíduos que assinaram lista de presença nos mapeamentos participativos das áreas de coleta de Castanha-do-Brasil	0	270			
Mapeamento participativo das áreas de coleta de Babaçu	Medição do número de propriedades rurais com mapeamento participativo das áreas de coleta de Babaçu realizados pelo projeto	0	9			
Nº de indivíduos participantes do mapeamento das áreas de coleta de Babaçu	Medição do número de indivíduos que assinaram lista de presença nos mapeamentos participativos das áreas de coleta de Babaçu	0	195			
Produto e Serviço 1.5 - Estruturação de rede sociotécnica para sustentabilidade das práticas agroecológicas						
Indicador	Definição	Linha de Base	Meta	Forma de Coleta	Freqüência	
Estruturação e registro de rede sociotécnica	Medição da quantidade de redes sociotécnicas de agroecologia estruturadas e registradas	0	1	Relatórios de Desempenho do projeto	Na mesma periodicidade da apresentação dos Relatórios de Desempenho do projeto e 2 anos após o término do prazo de utilização da operação	
Nº de indivíduos participantes de encontros para constituição da rede	Medição da quantidade de indivíduos que assinaram lista de presença nos encontros para a constituição da rede sociotécnica de agroecologia	0	30			

Efeito direto 2 - Cadeias dos produtos agroflorestais e da sociobiodiversidade com valor agregado ampliado						
Indicador	Definição	Linha de Base	Meta	Forma de Coleta	Freqüência	
Receita obtida com a atividade econômica de uso sustentável, na cadeia de hortifrutigranjeiros, apoiada pelo projeto (produtos beneficiados)	Medição da receita anual, em R\$, obtida com a venda de produtos derivados de hortifrutigranjeiros beneficiados, ou industrializados pelas associações apoiadas pelo projeto	60000	40%			
Volume de produto beneficiado ou industrializado pelo proponente oriundo da cadeia de hortifrutigranjeiros apoiada pelo projeto (toneladas)	Medição do volume anual de produtos hortifrutigranjeiros beneficiados, ou industrializados pelas associações apoiadas pelo projeto	2	40%			
Receita obtida com a atividade econômica de uso sustentável, na cadeia da pecuária leiteira, apoiada pelo projeto (produtos beneficiados)	Medição da receita anual, em R\$, obtida com a venda de produtos lácteos beneficiados, ou industrializados pelas associações apoiadas pelo projeto	6480000	50%			
Volume de produto beneficiado ou industrializado pelo proponente oriundo da cadeia leiteira apoiada pelo projeto (toneladas)	Medição do volume anual de produtos lácteos beneficiados, ou industrializados pelas associações apoiadas pelo projeto	0	10			
Receita obtida com a atividade econômica de uso sustentável, na cadeia do café, apoiada pelo projeto (produtos beneficiados)	Medição da receita anual, em R\$, obtida com a venda de produtos derivados de café beneficiado, ou industrializado pelas associações apoiadas pelo projeto	450000	30%			
Volume de produto beneficiado ou industrializado pelo proponente oriundo da cadeia do café apoiada pelo projeto (toneladas)	Medição do volume anual de produtos derivados do café beneficiados, ou industrializados pelas associações apoiadas pelo projeto	0	2			
Receita obtida com a atividade econômica de uso sustentável, na cadeia do cacau, apoiada pelo projeto (produtos beneficiados)	Medição da receita anual, em R\$, obtida com a venda de produtos derivados de cacau beneficiado, ou industrializado pelas associações apoiadas pelo projeto	640000	30%			
Volume de produto beneficiado ou industrializado pelo proponente oriundo da cadeia do cacau apoiada pelo projeto (toneladas)	Medição do volume anual de produtos derivados do cacau beneficiados, ou industrializados pelas associações apoiadas pelo projeto	0	2			
Receita obtida com a atividade econômica de uso sustentável, na cadeia da castanha-do-Brasil, apoiada pelo projeto (produtos beneficiados)	Medição da receita anual, em R\$, obtida com a venda de produtos derivados de castanha beneficiada, ou industrializada pelas associações apoiadas pelo projeto	120000	50%	Relatórios de Desempenho do projeto		Na mesma periodicidade da apresentação dos Relatórios de Desempenho do projeto e 2 anos após o término do prazo de utilização da operação
Volume de produto beneficiado ou industrializado pelo proponente oriundo da cadeia da castanha-do-Brasil apoiada pelo projeto (toneladas)	Medição do volume anual de produtos derivados da castanha beneficiada, ou industrializada pelas associações apoiadas pelo projeto	0	2			
Receita obtida com a atividade econômica de uso sustentável, na cadeia do Babaçu, apoiada pelo projeto (produtos beneficiados)	Medição da receita anual, em R\$, obtida com a venda de produtos derivados do babaçu beneficiado, ou industrializado pelas associações apoiadas pelo projeto	50000	50%			
Volume de produto beneficiado ou industrializado pelo proponente oriundo da cadeia da Babaçu apoiada pelo projeto (toneladas)	Medição do volume anual de produtos derivados do babaçu beneficiado, ou industrializado pelas associações apoiadas pelo projeto	0,1	0,4			
Receita obtida com a atividade econômica de uso sustentável apoiada pelo projeto exclusivamente gerada por meio da comercialização de produtos beneficiados e/ou industrializados através de compras ou subsídios governamentais	Medição da receita anual, em R\$, obtida com a venda de produtos das associações apoiadas pelo projeto, para programas de compras ou subsídios governamentais (como PAA e PNAE).	80000	120000			
Renda média por produtor apoiado pelo projeto	Medição da renda média anual, em R\$/ano, por produtor apoiado pelo projeto.	600	800			
Renda média por organização apoiada pelo projeto	Medição da renda média anual, em R\$/ano, por organização apoiada pelo projeto.	12000	16000			
Nº de escolas com produtos da sociobiodiversidade	Medição do número de escolas que recebem e/ou adquirem produtos da sociobiodiversidade apoiados pelo projeto	2	10			
Nº de acordos comerciais firmados com indústrias/grandes varejistas	Medição da quantidade de acordos comerciais firmados entre as associações apoiadas pelo projeto e indústrias/varejistas mais estruturados	0	2			
Nº de produtos certificados para a comercialização	Medição da quantidade de produtos oriundos da sociobiodiversidade, apoiados pelo projeto, com certificação para comercialização	0	10			
Produto e serviço 2.1 - Implantação de unidades de beneficiamento de leite						
Indicador	Definição	Linha de Base	Meta	Forma de Coleta	Freqüência	
Construção de unidades de beneficiamento comunitário - Queijarias Artesanais	Medição da quantidade de queijarias artesanais construídas pelo projeto	0	2			
Produto e serviço 2.2 - Modernização de fábrica de rações para pecuária leiteira						
Indicador	Definição	Linha de Base	Meta	Forma de Coleta	Freqüência	
Automação e aquisição de equipamentos para a fábrica de rações para pecuária de leite	Medição da quantidade de fábricas de ração para gado leiteiro modernizadas pelo projeto	0	1			
Produto e serviço 2.3 - Implantação de unidade de armazenamento e beneficiamento de castanha-do-Brasil						
Indicador	Definição	Linha de Base	Meta	Forma de Coleta	Freqüência	
Implantação de unidade de armazenamento e beneficiamento de Castanha-do-Brasil	Medição da quantidade de armazéns e/ou unidades de beneficiamento de castanha construídas pelo projeto	0	1			
Produto e serviço 2.4 - Implantação de unidades de beneficiamento de hortifrutigranjeiro						
Indicador	Definição	Linha de Base	Meta	Forma de Coleta	Freqüência	
Adequação de unidades de beneficiamento comunitárias - Cozinhas comunitárias	Medição da quantidade de cozinhas comunitárias construídas pelo projeto	0	6			

Produto e serviço 2.5 - Estruturação de arranjos comerciais para as cadeias apoiadas						
Indicador	Definição	Linha de Base	Meta	Forma de Coleta	Frequência	
Nº de associações com plano de negócios elaborado	Medição do número de associações com plano de negócios elaborado e documentado pelo projeto	0	20			
Nº de associações com acesso aos programas PAA e PNAE	Medição do número de associações habilitadas a acessar diretamente os programas PAA e PNAE	4	20			
Nº de feiras com produtos da agricultura familiar	Medição do número de feiras comunitárias com produtos da sociobiodiversidade implementadas pelo projeto	1	4			

Efeito direto 3 - Capacidades gerencial e técnica ampliadas para a implantação de sistemas agroflorestais, produção agroextrativista e boas práticas agropecuárias						
Indicador	Definição	Linha de Base	Meta	Forma de Coleta	Frequência	
Nº de indivíduos capacitados em gestão e processos administrativos e financeiros efetivamente utilizando os conhecimentos adquiridos	Medição do número de indivíduos capacitados pelo projeto em gestão e processos administrativos e financeiros efetivamente utilizando os conhecimentos adquiridos	0	300	Relatórios de Desempenho do projeto	Na mesma periodicidade da apresentação dos Relatórios de Desempenho do projeto	
Nº de indivíduos capacitados em produção agroecológica e extrativismo sustentável efetivamente utilizando os conhecimentos adquiridos	Medição do número de indivíduos capacitados pelo projeto em produção agroecológica, extrativismos sustentável, boas práticas agropecuárias efetivamente utilizando os conhecimentos adquiridos	0	400			
Nº de projetos aprovados em processos seletivos de captação de recursos	Medição do número de projetos elaborados diretamente pelas organizações apoiadas que foram aprovados em processos seletivos	0	5			

Produto e serviço 3.1 - Formação de lideranças em gestão organizacional e elaboração de projetos						
Indicador	Definição	Linha de Base	Meta	Forma de Coleta	Frequência	
Nº de lideranças formadas	Medição do número de lideranças capacitadas pelo projeto em gestão, processos administrativos e financeiros e elaboração de projetos	0	80	Relatórios de Desempenho do projeto	Na mesma periodicidade da apresentação dos Relatórios de Desempenho do projeto	
Nº de oficinas e cursos de capacitação em processos administrativos e financeiros	Medição do número de oficinas e cursos de capacitação em processos administrativos e financeiros e elaboração de projetos realizados pelo projeto	0	20			
Nº de projetos elaborados	Medição do número de projetos elaborados diretamente pelas associações apoiadas	0	20			

Produto e serviço 3.2 - Capacitação técnica em boas práticas agropecuárias, produção extrativista e beneficiamento dos produtos da sociobiodiversidade						
Indicador	Definição	Linha de Base	Meta	Forma de Coleta	Frequência	
Nº de indivíduos capacitados em produção agroecológica de hortifrutigranjeiros	Medição do número de indivíduos que assinaram lista de presença nas capacitações em produção agroecológica de hortifrutigranjeiros	0	377	Relatórios de Desempenho do projeto	Na mesma periodicidade da apresentação dos Relatórios de Desempenho do projeto	
Nº de oficinas e cursos de capacitação em produção de hortifrutigranjeiros	Medição do número de oficinas e cursos de capacitação em produção agroecológica de hortifrutigranjeiros realizadas pelo projeto					
Nº de indivíduos capacitados em produção leiteira sustentável	Medição do número de indivíduos que assinaram lista de presença nas capacitações em produção leiteira sustentável	0	312			
Nº de oficinas e cursos de capacitação em pecuária leiteira	Medição do número de oficinas e cursos de capacitação em produção produção leiteira sustentável realizadas pelo projeto					
Nº de indivíduos capacitados em extrativismos sustentável de Castanha-do-Brasil	Medição do número de indivíduos que assinaram lista de presença nas capacitações em extrativismo sustentável de castanha	0	252			
Nº de oficinas e cursos de capacitação em extrativismo de Castanha-do-Brasil	Medição do número de oficinas e cursos de capacitação em extrativismo sustentável de castanha realizadas pelo projeto					
Nº de indivíduos capacitados em extrativismos sustentável de Babaçu	Medição do número de indivíduos que assinaram lista de presença nas capacitações em extrativismo sustentável de babaçu	0	242			
Nº de oficinas e cursos de capacitação em extrativismo de Babaçu	Medição do número de oficinas e cursos de capacitação em extrativismos sustentável de babaçu realizadas pelo projeto					
Nº de indivíduos capacitados em boas práticas na produção de café	Medição do número de indivíduos que assinaram lista de presença nas capacitações em produção agroecológica de café	0	125			
Nº de oficinas e cursos de capacitação em produção de café	Medição do número de oficinas e cursos de capacitação em produção agroecológica de café realizadas pelo projeto					
Nº de indivíduos capacitados em boas práticas na produção de cacau	Medição do número de indivíduos que assinaram lista de presença nas capacitações em produção agroecológica de cacau	0	72			
Nº de oficinas e cursos de capacitação em produção de cacau	Medição do número de oficinas e cursos de capacitação em produção agroecológica de cacau realizadas pelo projeto					

Produto e serviço 3.3 - Realização de intercâmbios para troca de experiências com referências setoriais						
Indicador	Definição	Linha de Base	Meta	Forma de Coleta	Frequência	
Nº de intercâmbios realizados	Medição do número de viagens de intercâmbios para troca de experiências realizadas pelo projeto	0	11	Relatórios de Desempenho do projeto	Na mesma periodicidade da apresentação dos Relatórios de Desempenho do projeto	
Nº de produtores participantes nos intercâmbios realizados	Medição do número de produtores participantes das viagens de intercâmbio realizadas pelo projeto	0	221			

Produto e serviço 3.4 - Estruturação das organizações comunitárias						
Indicador	Definição	Linha de Base	Meta	Forma de Coleta	Frequência	
Nº de diagnósticos rurais participativos realizados	Medição do nº de associações com diagnósticos rurais participativos realizados com apoio do projeto e com relatórios entregues	0	20	Relatórios de Desempenho do projeto	Na mesma periodicidade da apresentação dos Relatórios de Desempenho do projeto	
Nº de organizações legalmente constituídas com planejamento estratégico	Medição do nº de associações com planejamentos estratégicos realizados com apoio do projeto e com relatórios entregues	0	20			
Nº de reuniões de mobilização e divulgação so projeto realizadas	Medição do número de reuniões de mobilização e divulgação realizadas nas associações apoiadas pelo projeto	0	66			
Nº de participantes nas reuniões de mobilização e divulgação	Medição do número de participantes, que assinaram lista de presença, nas reuniões de mobilização e divulgação realizadas nas associações apoiadas pelo projeto	0	1316			

Efeito direto 4 - Áreas desmatadas e degradadas recuperadas e utilizadas para fins econômicos e de conservação ecológica						
Indicador	Definição	Linha de Base	Meta	Forma de Coleta	Frequência	
Área em processo de restauração ecológica	Medição da área total, em hectares, em processo de restauração ecológica	0	100	Relatórios de Desempenho do projeto	Na mesma periodicidade da apresentação dos Relatórios de Desempenho do projeto e 2 anos após o término do prazo de utilização da operação	
Área recuperada e utilizada para fins econômicos	Medição de área total, em hectares, em processo de restauração ecológica e sendo usada com fins econômicos	0	30			

Produto e serviço 4.1 - Restauração ecológica de áreas degradadas						
Indicador	Definição	Linha de Base	Meta	Forma de Coleta	Frequência	
Nº de hectares de área degradada em restauração sem fins econômicos	Medição da área total, em hectares, em que foram realizadas atividades de recuperação ecológica	0	100	Relatórios de Desempenho do projeto	Na mesma periodicidade da apresentação dos Relatórios de Desempenho do projeto	

Produto e serviço 4.2 - Implantação de Sistemas Agroflorestais em áreas degradadas						
Indicador	Definição	Linha de Base	Meta	Forma de Coleta	Frequência	
Nº de hectares de área degradada em restauração com Sistemas Agroflorestais	Medição da área total, em hectares, em que foram realizadas atividades de recuperação ecológica com uso de sistemas agroflorestais	0	30	Relatórios de Desempenho do projeto	Na mesma periodicidade da apresentação dos Relatórios de Desempenho do projeto	

Indicadores Gerais						
Indicador	Definição	Linha de Base	Meta	Forma de Coleta	Frequência	
Nº de indivíduos diretamente beneficiados pelas atividades apoiadas pelo projeto	Medição do número total de indivíduos que foram diretamente beneficiados pelas atividades realizadas pelo projeto	0	400	Relatórios de Desempenho do projeto	Na mesma periodicidade da apresentação dos Relatórios de Desempenho do projeto	
Nº de assentados diretamente beneficiados pelas atividades apoiadas pelo projeto	Medição do número total de indivíduos assentados em projetos de assentamento da reforma agrária que foram diretamente beneficiados pelas atividades realizadas pelo projeto	0	300			
Nº de mulheres exercendo cargos de coordenação na(s) instituição(ões) responsável(veis) pela execução do projeto e número total de indivíduos exercendo cargos de coordenação nessas instituições	Medição do número de mulheres exercendo cargos de coordenação nas instituições responsáveis pela execução do projeto, incluindo o ICV, e o número total de indivíduos exercendo cargos de coordenação nas mesmas instituições	40	80			
Nº de mulheres e jovens diretamente beneficiados pelo projeto	Medição do número total de mulheres e jovens que foram diretamente beneficiados pelas atividades realizadas pelo projeto	20	152			
Nº de publicações	Medição do número total de publicações realizadas com o apoio do projeto	0	30			
Nº de inserções em mídias sociais	Medição do número total de inserções em mídias sociais relativas ao projeto	0	30			
Nº de visualizações em mídias sociais	Medição do número total de visualizações das inserções em mídias sociais relativas ao projeto	0	150			
Nº de vídeos produzidos	Medição do número de vídeos produzidos com apoio do projeto	0	10			

Contatos da Equipe Técnica Responsável - Beneficiária

Renato Farias: (66) 3521-8555– renato.farias@icv.org.br

Katy Knapp: (66) 3521-8555– katy@icv.org.br

Contato do Grupo de Acompanhamento do Projeto no BNDES

Fabio Plotkowski, Gerente: (21) 2052-6007 – f.maciell@bndes.gov.br

Pedro Guedes, Engenheiro: (21) 2052-7719 – pedro.guedes@bndes.gov.br

Pauliane de Oliveira, Advogada: (21) 2052-8025 – pauliane@bndes.gov.br