

MONITORAMENTO DO PRA EM MATO GROSSO

O **Cadastro Ambiental Rural (CAR)** e o **Programa de Regularização Ambiental (PRA)** são instrumentos do Código Florestal (Lei nº 12.651/2012), uma das principais políticas públicas ambientais do Brasil. Após 11 anos de sua promulgação, ainda existem desafios para a implementação da legislação. Até setembro de 2023, o estado de Mato Grosso apresentou **142.113** imóveis registrados no CAR^[1]. Apenas **7.476** imóveis, **5,3%** do total, encontram-se validados pela Secretaria de Estado de Meio Ambiente (SEMA)^[2]. Esses cadastros somam **9,3 milhões** de hectares, o que corresponde a **16%** da área inscrita no CAR. Dentre os cadastros validados, a maior parte não apresentou passivo ambiental e pouco mais de 1/3 aguardam envio do PRA. Os demais encontram-se em regularização ambiental, sendo 1.012 imóveis com Termo de Compromisso no âmbito do PRA.

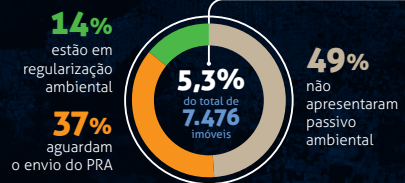

PROGRAMA DE REGULARIZAÇÃO AMBIENTAL

- 1.020** imóveis com Termos de Compromisso (TC) no âmbito do PRA
- 710** referem-se a TC de Recuperação (TCR) abrangendo um total de **7,7 mil hectares** de Áreas de Preservação Permanente Degradadas (APPD)
- 11,7 mil hectares** de Áreas de Reserva Legal Degradadas (ARLD)
- 2,0 mil hectares** de Áreas de Uso Restrito Degradadas (AURD)

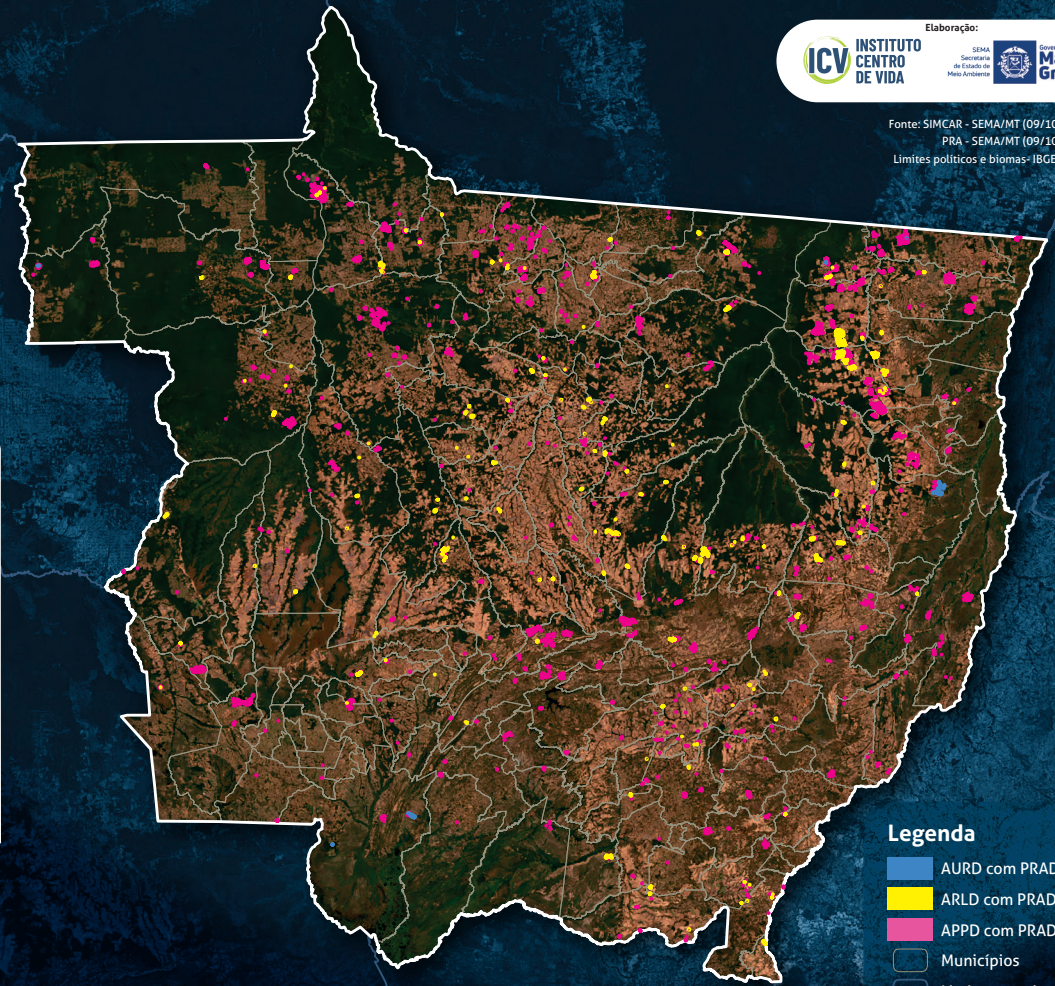

[1] Dados do CAR validado e do PRA obtidos em <https://geoportal.sema.mt.gov.br/>. Acesso em: 18/10/2023.
[2] Dados do CAR validado e do PRA obtidos em <https://geoportal.sema.mt.gov.br/>. Acesso em: 09/10/2023.

SITUAÇÃO DOS IMÓVEIS RURAIS VALIDADOS NO SIMCAR

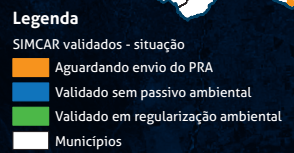
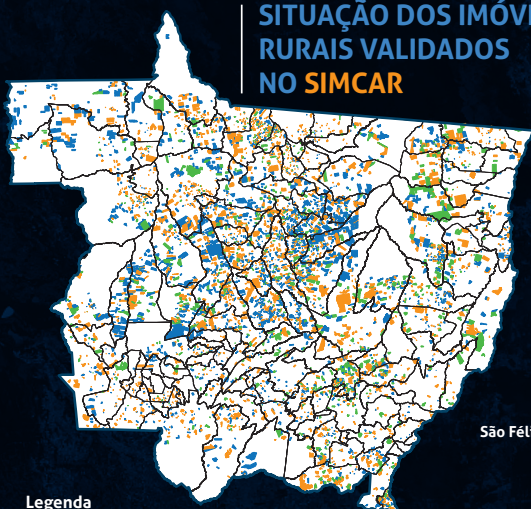

10 MUNICÍPIOS COM MAIOR ÁREA DE CADASTROS VALIDADOS

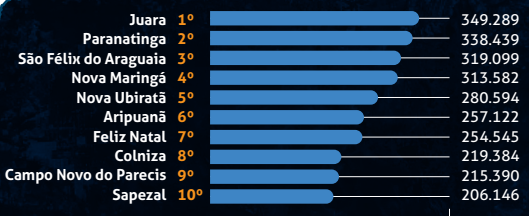

ÁREA DE PRADA POR MUNICÍPIO

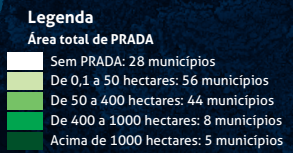
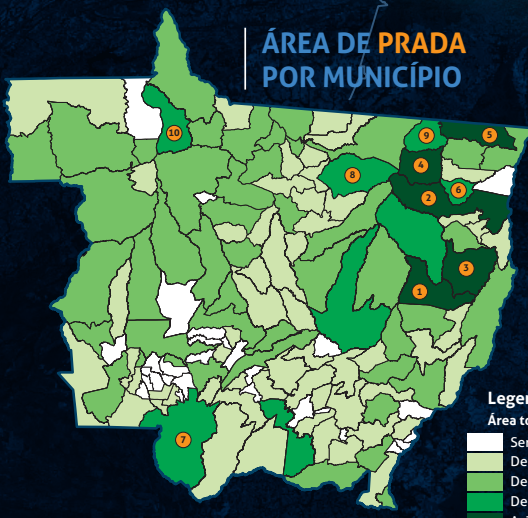

10 MUNICÍPIOS COM MAIOR ÁREA COM PRADA

