

RESUMO

» O SAD detectou, em fevereiro de 2007, apenas 9 quilômetros quadrados de áreas desmatadas. Isso mantém a tendência de queda de desmatamento registrada no mês anterior. Em relação a fevereiro de 2006 e 2005 a redução foi significativa alcançando 90% e 99%, respectivamente.

» O desmatamento ocorreu principalmente nas propriedades rurais; do total desmatado nas propriedades (8 quilômetros quadrados) 53% foram desmatamento ilegal (fora do SLAPR). Além disso, houve um pequeno desmatamento ilegal na Terra Indígena Capoto/Jarina, no Parque Estadual do Cristalino e também em assentamentos de reforma agrária.

Estatísticas de Desmatamento

Em fevereiro de 2007 o SAD detectou 9 quilômetros quadrados desmatados em Mato Grosso, o que representou uma redução de 10% em relação à área desmatada em janeiro de 2007 (10 quilômetros quadrados). Quando comparado ao desmatamento dos meses de fevereiro de 2006 e 2005 o desmatamento reduziu em 90% e 99%, respectivamente (Figura 1).



Figura 1. Desmatamento mensal no período de agosto de 2004 a fevereiro de 2007.

Geografia do Desmatamento

O desmatamento foi concentrado nas propriedades rurais, com 53% ilegal, pois ocorreu fora do SLPAR. A contribuição em assentamentos foi menos de 1%. Além disso, o SAD detectou um pequeno desmatamento na Terra Indígena Capoto/Jarina. Entre os municípios, houve uma reincidência no desmatamento entre municípios de Marcelândia e União do Sul comparando-se com o mês anterior.

Propriedades Rurais

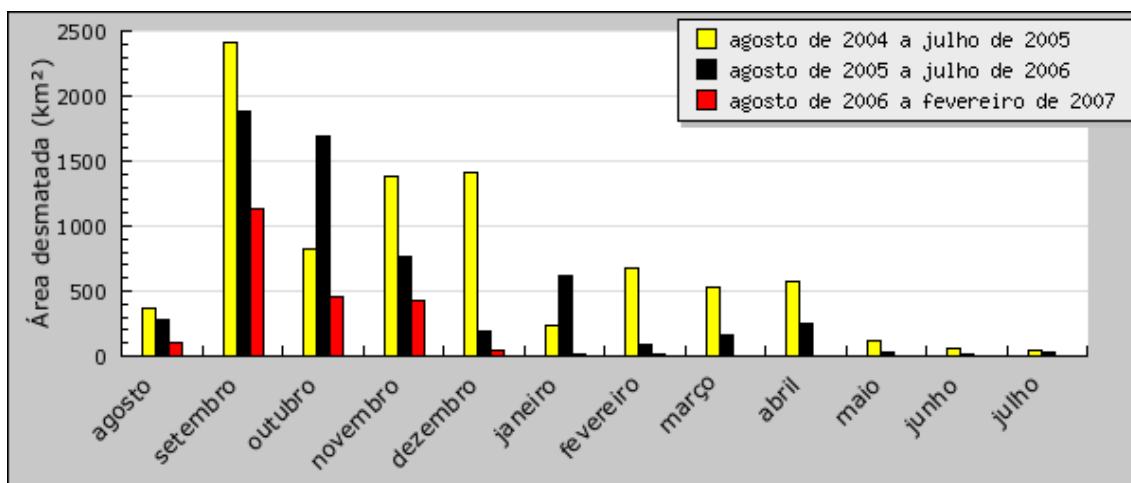
O desmatamento de fevereiro de 2007, detectado em propriedades rurais não cadastradas no Sistema de Licenciamento Ambiental em Propriedades Rurais (SLAPR), alcançou 5 quilômetros quadrados (53% do total), e 4 quilômetros quadrados (45% do total) foram desmatados nas propriedades cadastradas no SLAPR (Tabela 1, Figura 3). O total do desmatamento nas propriedades rurais em fevereiro de 2007 foi de 9 quilômetros quadrados.

Tabela 1. Desmatamento detectado pelo SAD em Mato Grosso por tipo de propriedade em fevereiro de 2007.

Categoria	Área (km ²)	%
Propriedades rurais fora do SLAPR	4.69	52.82
Propriedades rurais no SLAPR	3.98	44.82
Assentamentos de Reforma Agrária	0.05	0.56
Unidades de Conservação	0.11	1.24
Terras Indígenas	0.05	0.56
Total	8.88	100

Assentamentos de Reforma Agrária

Em fevereiro de 2007, um total 0.05 quilômetros quadrados foram detectados pelo SAD nos assentamentos, representando 0.6% do desmatamento total (Tabela 1). O ranking de desmatamento por assentamentos é mostrado na Tabela 2.

Tabela 2. Assentamentos Rurais mais desmatados em Mato Grosso em fevereiro de 2007.

Categoria	Assentamentos	Ranking	Área (km ²)
Projeto de assentamento	Agi	1	0.05

Áreas Protegidas

Um total de 0.2 quilômetros quadrados de áreas Protegidas foram ilegalmente desmatados em fevereiro de 2007 em Mato Grosso.

Terras Indígenas (TI):o desmatamento em TIs, em fevereiro de 2007, totalizou 0.05 quilômetros quadrados. A TI Capoto/Jarina foi a que mais desmatou no período, com 0.05 quilômetros quadrados de florestas derrubadas. O ranking de desmatamento das Terras Indígenas é mostrado na Tabela 3.

Tabela 3. Terras Indígenas mais desmatadas em Mato Grosso em fevereiro de 2007.

Terras Indígenas	Ranking	Área (km ²)
Capoto/Jarina	1	0.05

Unidades de Conservação (UC):o desmatamento em UCs, em fevereiro de 2007, totalizou 0.1 quilômetros quadrados. A UC PES do Cristalino II foi a que mais desmatou no período, com 0.1 quilômetros quadrados de florestas derrubadas. O ranking de desmatamento das UCs é mostrado na Tabela 4.

Tabela 4. Unidades de Conservação mais desmatadas em Mato Grosso em fevereiro de 2007.

Categoria	Unidades de Conservação	Ranking	Área (km ²)
Parque Estadual	PES do Cristalino II	1	0.11

Municípios Críticos

Os três municípios que mais desmataram em fevereiro de 2007 foram Marcelândia, União do Sul e Alta Floresta. O ranking do desmatamento por município é mostrado na Tabela 5.

Tabela 5. Municípios mais desmatados em Mato Grosso em fevereiro de 2007.

Municípios	Ranking	Área (km ²)
Marcelândia	1	4.75
União do Sul	2	1.15
Alta Floresta	3	1.14
Nova Santa Helena	4	0.49
Campo Novo do Parecis	5	0.43
Paranaíta	6	0.16
Cotriguaçu	7	0.16
Novo Mundo	8	0.11
Nova Xavantina	9	0.11
Peixoto de Azevedo	10	0.05



Figura 2. Dez municípios mais desmatados em Mato Grosso em fevereiro de 2007.



Figura 3. Desmatamento detectado pelo SAD no estado de Mato Grosso em fevereiro de 2007.

Equipe Responsável:

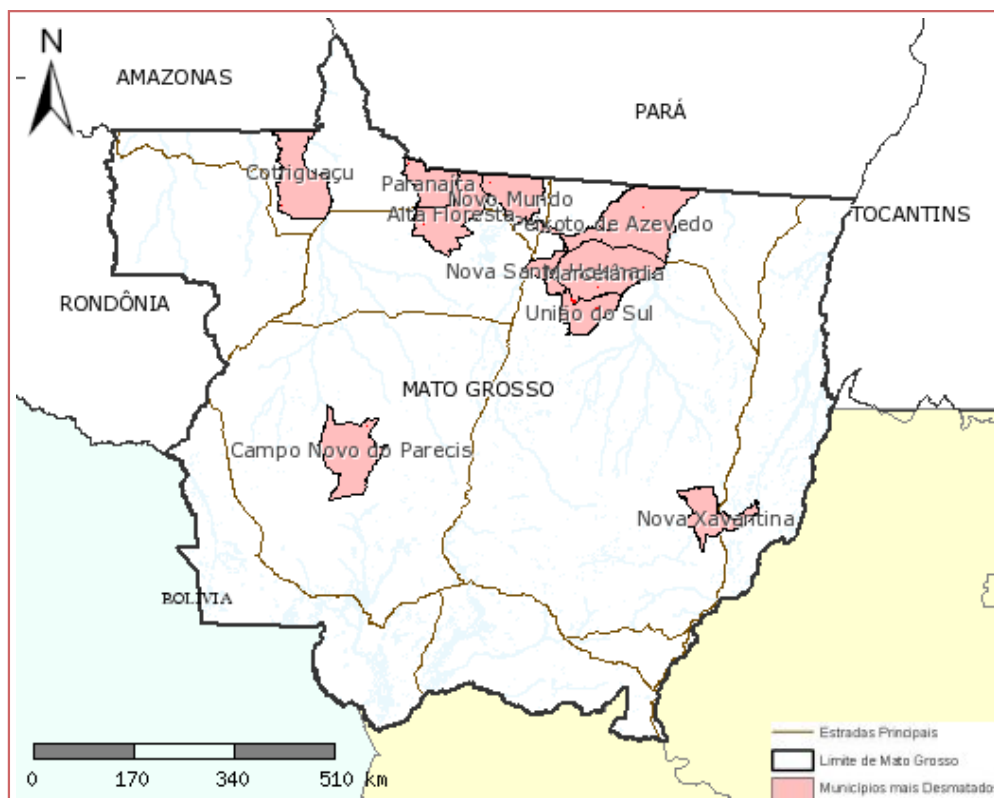
Coordenação Geral: Carlos Souza Jr. e Adalberto Veríssimo (Imazon); Laurent Micol e Sérgio Guimarães (ICV).

Equipe: Amintas Brandão Jr., Anderson Costa (Sensoriamento Remoto) e Rodney Salomão (Geoprocessamento) – Imazon; Roberta Roxilene dos Santos (Geoprocessamento) – ICV.

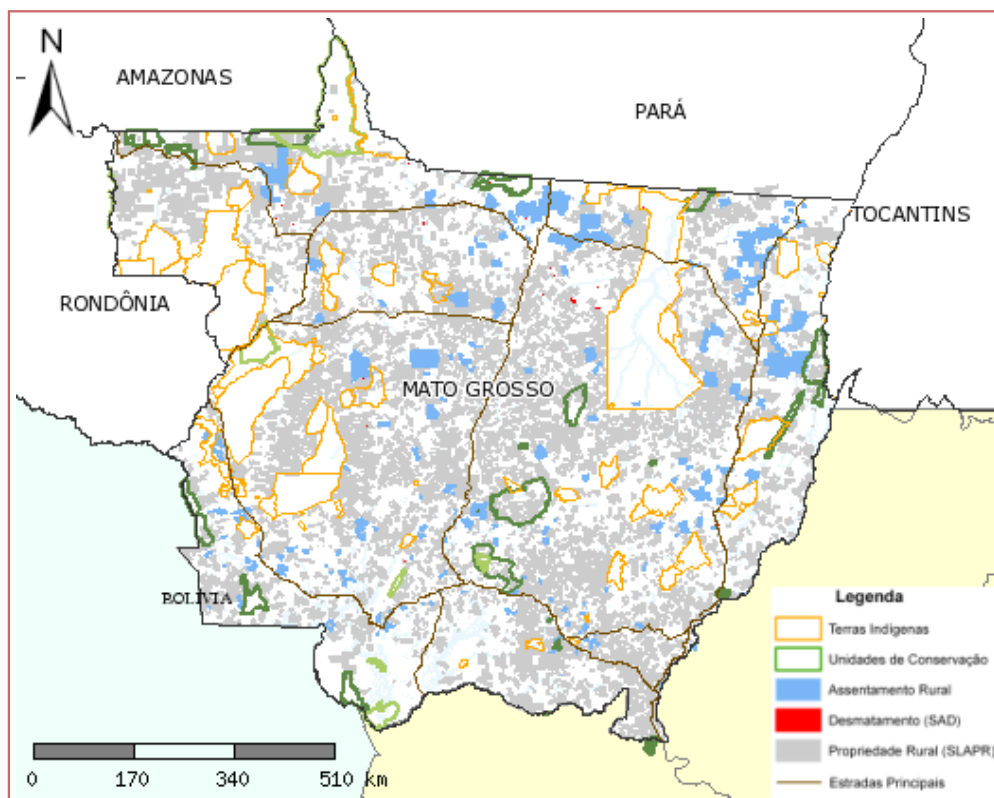
Fonte de Dados:

As estatísticas de desmatamento são geradas a partir dos dados do SAD (Imazon); a SEMA-MT forneceu a base de dados fundiária (Áreas Protegidas, Propriedades Rurais e Assentamentos).

Apoio

Embaixada do Reino dos Países Baixos
Fundação Lucile and David Packard